

広報

# ぴっぴ

5

2026 May  
No.812





2026 May  
No.812



### 今月の表紙

4月7日、比布中央学校入学式・進級式が挙行されました。自分の名前を呼ばれ元気に返事をする1年生とマイクを持ち、後期課程での抱負を語る7年生。大勢の人の前で話をするのは緊張しますが、全員が素晴らしい抱負を語ってくれました。

### ☎役場などの電話番号

比布町役場 (代表) ……	85-2111
総務企画課 総務室 ……	85-4801
総合政策室 ……	85-4802
税務住民課 ……	85-4803
保健福祉課 ……	85-4804
地域包括支援センター ……	85-2112
保健センター ……	85-2555
ぴぴたく号 ……	85-4800
農林課 ……	85-4805
商工観光課 ……	85-4806
グリーンパークぴっぷ ……	85-2383
遊湯ぴっぷ ……	85-4700
建設課 ……	85-4807
議会事務局 ……	85-4808
農業委員会 ……	85-4809
教育委員会 ……	85-2262
図書館 ……	85-3354
体育館・改善センター ……	85-2513

市外局番 (0166)

### 目次 CONTENTS

- 3 **pipstar / いい人見つけた**  
西木戸心さん / 田村直人さん
- 4 **特集「地域おこし協力隊」**
- 6 **今月のまちからのお知らせ**  
令和8年8月から後期高齢者医療制度が変わります / 木造住宅耐震改修費を助成します / 給・排水工事指定業者をお知らせします / 乳児等通園支援事業こども誰でも通園制度の実施について / グリーンパークぴっぷインフォメーション / 複合庁舎建設 第2回住民説明会開催のお知らせ
- 9 **情報満載**  
各同郷会総会の開催 / ねんきんワンポイント ほか
- 12 **子育て・教育**  
ぶっくんノート / エ・ミ・ナ / すまいるキッズ / こどものひろば / 文化・スポーツ活動に対し報償金を贈呈します / 教職員の紹介 / 比布町×田中学園が包括連携協定を締結 / コミュニティ・スクール通信
- 17 **健康・福祉**  
地域包括支援センターは高齢者の相談窓口です / きたよん通信 / ホケセンだより ほか
- 20 **みんながヒーロー&ヒロイン**
- 21 **まちある・記・フォトニュース**

## わが家の アイドル

松岡 和臣さん  
かずおみ

信宏さん・美夏さんの長男  
(3歳1か月・緑町)

毎日、元気に体を動かして遊んでいます。最近のお気に入りにはトミカとブロックです。いたずら好きのわんぱくな男の子！



皆様のご家庭のアイドルを広報ぴっぷで紹介しませんか？

最近の写真とコメントを添えて、総務企画課 まち発信係にお寄せください！

☑koho@town.pippu.hokkaido.jp または プリントした写真でもOK！

さまざまな分野で活躍する子どもたちを紹介します。



**おめでとう**

第55回ゴーセン争奪杯ハイスクールジャパンカップソフトテニス2026 全国大会出場

#060 Nishikido Kokoro

**西木戸 心 さん**

旭川明成高校2年生



※掲載情報は4月20日現在です。

6月25日から4日間、札幌市で開かれる「第55回ゴーセン争奪杯 ハイスクールジャパンカップソフトテニス2026 全国大会」に、旭川明成高校2年生の西木戸心さんが女子シングルス・ダブルスの部に出場します。  
本大会は50年以上の歴史をもつ、いわば「ソフトテニスの甲子園」。  
西木戸さんは、4月3日から4日に帯広市で開かれた北海道予選大会でシングルスの部優勝、ダブルスの部で準優勝し、全国大会への切符を獲得しました。

「大会前に練習量が増え、大変だったけど、いい結果を残せてよかった。」と振り返る西木戸さん。予選の一番での勝因を尋ねると「楽しんでプレーすることができたこと」と話されました。プレッシャーのかかる場面でも、仲間の熱い応援で緊張がほぐれ、自分の力を出しきれたそうです。  
プレーの強みはスライスイヤディフェンスの技術で、外部コーチや顧問の先生に積極的に質問をしながら日々技術を磨き上げてきました。  
ソフトテニス始めたのは、小学1年生のときからで、今年で11年目となります。辞めたいと思うことも多々あったものの、仲間との絆や周囲のサポート、そして積み重ねた結果が自信となり、西木戸さんをコートに立ち続けさせてきました。全国の舞台では「練習してきたことを全部出し切り、うまい選手のプレーを一つでも多く吸収して帰りたい」と力強く話されました。



PIPPU LOVERS

比布駐在所 所長

vol.24

田村 直人 さん



4月1日付けの定期異動で、田村直人所長が比布駐在所に着任しました。田村所長は旭川市出身の33歳。学生時代は野球部に所属し、スポーツに打ち込んだ経験から、身体を動かす仕事で人の役に立ちたいという思いや、社会の裏側を知りたいという好奇心から警察官を志したそうです。前任は札幌市の白石警察署留置管理課で、駐在所勤務は6年ぶりとなります。学生時代にスキーで訪れていた比布町に赴任し、巡回活動を通じて「本当に温かい人が多い」と好印象の様子。「駐在所は住民の皆さんの協力があつてこそ成り立ちます。歴代の駐在員が築いてきた信頼関係を大切に引き継いでいきたい」また、「町のことはまだ勉強中なので、私からも積極的に声をかけます。ぜひ気軽に話しかけてください、比布のことを教えてください」と笑顔で話されました。

特集  
地域おこし協力隊



地域おこし協力隊活動報告

3月末で任期満了を迎えた地域おこし協力隊、東谷優輔隊員・城野翔平隊員の活動報告会が開催されました。

お二人は、町の健康づくり事業「ピピカツ」を担当し、子どもから高齢者まで幅広い世代を対象とした運動指導や、スポーツ事業の企画・運営に尽力されてきました。

また、地域とも積極的に関わりながら、多くの方々とのつながりを築いてこられた姿が印象的でした。

東谷優輔隊員

0歳から80代まで多世代にスポーツの楽しさを

各世代の運動教室や比布中央学校での前期・後期課程の体育授業を受け持ち、運動を好き



になってもらう活動に尽力しました。また、町内各所でポツチャの普及に励み、多くの団体・会場で世代間交流を生み出しました。報告会では「0歳から80歳まで幅広い世代へ

の運動指導を経験し、健康とい

う側面から生活を良い方向へ導くスポーツの価値を再確認し



たと話しました。さらに、「活動を通して、多くの素敵な出会いと経験を得ることができました。比布町は第二のふるさです。本当にありがとうございました」と感謝の思いを述べました。

城野翔平隊員

バレーボール指導とフィットネス事業で確かな成果を

バレーボールクラブ「FRAGOLA V.C」の「FRAGOLA J.V.C」の運営・指導に携わり、多くの子どもたちの育成に貢献しました。



ピピカツフィットネス事業では、保健センターや森山病院の理学療法士と連携しながら事業を推進。参加者の中には3か月間で体重がマイナス3.1kg、脂肪量がマイナス

2.4kg減少し、血液データが正常値に改善した方や、大幅な体力向上が見られた方もおり、確かな成果を残しました。報告会では、「自分一人の力ではなく、一緒に事業に取り組んだ関係者や参加してくださった町民の皆さんのおかげで成果を出すことができました。仕事だけではなく、関わった全ての方に感謝の気持ちでいっぱいです。」と話しました。

これから比布町にも



お二人は任期終了後も比布町に住み続けながら、活動される予定です。城野隊員は引き続きフィットネスの指導や体育館管理人を、東谷隊員は学校体育授業をはじめ「運動を好きになってもらう」ための事業に関わっていきます。



# 比布町地域おこし協力隊 任命式



## 地域おこし協力隊任命式

比布町地域おこし協力隊の任命式が4月1日に行われ、新たに6名の隊員が着任しました。今年度は個人委託型2名、事業所委託型4名の体制で、それぞれの専門性を活かした活動が町内各所でスタートします。

## 多彩な活動分野

今回着任した隊員は、竹細工技法の継承やびっふいちこの振興、英語教育推進、特別養護老人ホームあそか苑での介護など多様な分野で活動を展開します。

## 地域おこし協力隊制度とは

地域おこし協力隊は、都市部からの人材を受け入れ、まちの課題解決や魅力発信に取り組む制度です。比布町でもこれまで多くの隊員が町民の皆さんと関わりながら、新たな価値やつながりを生み出してきました。

## 今後の活動に期待

6名の隊員がどのように「まち」と関わり、どんな変化をもたらすか、今後の活動にご期待ください。

紙でも随時紹介します。



### 個人委託型

#### 竹細工技法の継承



前田 泰輔

千島笹を使った竹細工技法の習得と継承に取り組みます。

#### びっふいちこの振興



加地 道太郎

びっふいちこの振興を担当。生産体制の維持やブランド発信などに努めます。

### 事業所委託型

学校法人田中学園派遣※15 ページ参照



スミス・ケースー



スミス・ブリタニー



東 優香

子どもたちが生きた英語に触れる機会を増やし、英語教育の発展に努めます。

### 特別養護老人ホームあそか苑従事



ラム・カイ・ハン

介護職員として従事され、現場の即戦力として高齢者の生活を支えます。



# 今月の まちからののお知らせ

医療制度・補助事業・税情報など、町から皆さんにお伝えしたい特に大切な情報です。

問=問い合わせ先 ☎=電話番号 ※各課の電話番号は2ページに掲載

## 01

### 令和8年8月から後期高齢者医療制度が変わります

令和8年8月以降、後期高齢者医療制度に加入されている皆さんへ  
送付される書類や、医療機関の受診方法が変わります。

問 保健福祉課社会福祉室国保医療係

#### ■令和8年8月以降に届く書類について

年齢やマイナ保険証の保有状況によって届く書類が異なります。

##### ①【資格確認書（はがき型）】が届く方

- 85歳以上の方
- 84歳以下の方で、マイナ保険証をお持ちでない方

▼資格確認書 ▼資格情報のお知らせ

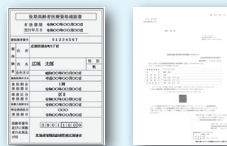

##### ②【資格情報のお知らせ（A4サイズ）※】が届く方

- 84歳以下の方で、マイナ保険証をお持ちの方

※資格情報のお知らせは、自身の資格情報を把握するためのものであり、資格情報のお知らせのみで医療機関等の受診はできません。

また、資格情報のお知らせが届いた方であっても、なんらかの理由によりマイナ保険証での受診が困難であると申請された方には、資格確認書を交付します。資格確認書の交付を希望される方は、資格確認書交付申請書を役場窓口にご提出ください。

なお、資格確認書交付申請書は、市区町村の窓口でお渡ししているほか、広域連合のホームページにも掲載しています。

#### ■医療機関への受診方法について

届いた書類によって、病院や薬局での受付方法が変わります。

##### 資格情報のお知らせが届いた方

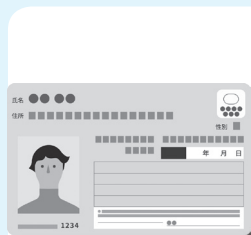

マイナ保険証  
で受診してく  
ださい

##### 資格確認書が届いた方

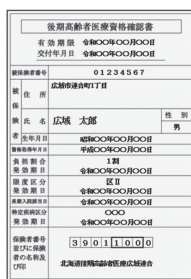

資格確認書で  
受診してくだ  
さい。

#### 医療機関でマイナ保険証が読み取れない場合の受診方法

マイナ保険証とあわせて「資格情報のお知らせ」を提示することで、医療機関を受診することができます。

北海道後期高齢者  
医療広域連合  
ホームページ



## 02 木造住宅耐震改修費を助成します

問 建設課 整備室 建築係

地震による住宅倒壊などの被害軽減のため、町内にある木造既存住宅の耐震改修工事費用の一部を助成しています。

町ホームページ  
「木造住宅の耐震改修補助  
を行います」(建設課)  
申請書ダウンロードはこちら▶



### ●対象者

自ら所有する既存住宅にお住まいの方で、町税などを滞納していない方

### ●対象住宅

次の①②③全てに該当する住宅が対象です。

①昭和56年5月31日以前に着工された戸建て、長屋、併用住宅（店舗併用住宅で、店舗などの面積が2分の1未満のもの）

②耐震診断※の結果、現行の耐震関係規定と同程度の性能を満たさないと判断されたもの

③建築基準法その他の関係法令に、明らかな法令違反がないもの

※耐震診断については、図面などの資料があれば建設課で行えますので、ご相談ください。

### ●助成内容

・耐震改修工事に対し助成（関係のない工事は差し引かれます）

・助成限度額 30万円

助成額は補助対象経費の10%です。ただし、千円未満を切り捨てます。

### ●受付期間

令和8年9月30日まで

### ●その他

耐震改修工事を行い、一定の要件を満たすと、所得税の特別控除や固定資産税の減額措置を受けることができます。



## 03 給・排水工事指定業者をお知らせします

問 建設課 整備室 上下水道係

### 給・排水工事指定業者

令和8年4月1日現在で町に登録している給・排水工事指定業者は次のとおりです。給・排水工事をするときは、必ず町の工事指定業者をご利用ください。

指定業者	所在地	電話番号
(株)岩城設備	比布町寿町3丁目2-22	85-2820
(株)辻キカイ	比布町西町3丁目2-27	85-2108
(株)水野工務店	比布町東町1丁目1-29	85-2751
(株)キョクネン	旭川市10条通21丁目2-1	33-0888
大建工業(株)	旭川市緑が丘南5条2丁目2-15	60-5500
協和設備(有)	旭川市新富2条2丁目10-3	25-4198
(株)落合工業	旭川市物流団地1条1丁目2-13	74-3102
(株)大協	旭川市豊岡4条7丁目1-22	32-3004
(株)大洋パイピング工業	旭川市旭町2条1丁目	52-2278
(株)弘谷住宅設備※1	旭川市宮下通24丁目左5号	31-1719
丸信衛生工業(株)	旭川市新星町1丁目1-17	23-2528
(株)北岸工業	旭川市物流団地1条1丁目5-11	74-4631
(株)セラ・ハウジング	旭川市末広2条6丁目6-10	55-7788
(株)大林	旭川市永山6条8丁目9-5	48-8210
(株)木本動力工業所※1	旭川市永山北3条6丁目6-17	48-1246
大明建設(株)	旭川市東8条1丁目2-17	26-5344

指定業者	所在地	電話番号
(株)山本組※1	旭川市東鷹栖1条2丁目	59-6390
(株)原田設備工業	旭川市工業団地3条2丁目1-23	73-5260
(株)道北暖房設備	旭川市永山北2条7丁目158-1	47-4388
(株)齊藤工業所	旭川市工業団地3条2丁目1-23	74-5721
(株)成田工業所	旭川市東6条2丁目3-3	24-1237
龍後設備(株)	旭川市8条通17丁目右10号	25-0111
旭川ガス管工事(株)	旭川市宮前1条5丁目3556-2	31-9620
(有)アップ※2	旭川市神居5条13丁目2-20	63-0005
(有)コンサル舎・とやま	旭川市末広4条7丁目9-8	74-4856
北都設備計画(株)	旭川市春光台3条8丁目1-9	74-6346
共栄工業(株)	旭川市神居3条11丁目1-3	73-6922
大栄建築設備(有)	旭川市神楽岡8条3丁目2-22	65-6624
(株)クラシアン※1	神奈川県横浜市港北区新横浜3丁目1番地9	045-473-1581

※1 給水工事のみ ※2 排水工事のみ

## 04 乳児等通園支援事業 こども誰でも通園制度の実施について

問 保健福祉課  
社会福祉室こども未来係

4月1日から乳児等通園支援事業（こども誰でも通園制度）を町内の認定こども園くるみ保育園で実施しています。

本事業は、こどもの良質な育成環境を整備し、子育て家庭の育児支援を強化するため、現行の保育制度に加え、月一定時間（本町は10時間／月が上限）までの利用可能枠の中で、就労要件を問わず時間単位等で柔軟に保育園を利用できる新たな事業となります。

※この事業は令和8年度から子ども・子育て支援法に基づく新たな制度として全国のすべての自治体において実施されています。

### 対象児童

認定こども園や保育所、幼稚園等に通っていない、未就園の「生後6か月から満3歳未満」の乳幼児が対象です。

### 利用料金

1時間あたり300円

### 支払方法

くるみ保育園へ直接お支払いください。

### 申込方法

役場保健福祉課窓口へお申し込みください。

## 05 グリーンパークぴっぷ インフォメーション



問 グリーンパークぴっぷ管理事務所  
☎ 85-2383

### パークゴルフ場（お1人様料金）

大人…中学生以上/小人…小学生以下

- 1ラウンド券 大人300円/小人200円
- 1日券 大人600円/小人400円
- 10名以上の団体 大人500円
- 25名以上の団体 大人400円
- 午後券 大人400円/小人300円

### パークゴルフ場1日券セット

- 入浴券セット 800円
- 食事券セット 1,200円
- 入浴・食事券セット 1,600円

### キャンプ場

- プライベートカーサイト（1張）  
宿泊6,000円/日帰り4,000円
- カーサイト（1区画）  
宿泊1,500円/日帰り1,000円
- フリーサイト（1張）  
宿泊500円/日帰り300円

### キッズバイクコース【新設】

- 入場料 300円
- 入場料+レンタル料 600円

### 3オン3バスケットコート

- 使用料 無料

### 用具レンタル（1セット料金）

- ゴルフクラブ&ボール 300円
- テニスラケット&ボール 300円
- バスケットボール 300円
- 運動用シューズ 300円

### 遊湯ぴっぷを利用した方は 以下のサービスが受けられます

- 宿泊した方  
パークゴルフ36ホール 無料
- 日帰り宴会プランを利用した方  
パークゴルフ36ホール 200円

グリーンパークぴっぷ  
公式ホームページ



## 06 複合庁舎建設 第2回住民説明会 開催のお知らせ

問 役場総務企画課 総務室 財務係

複合庁舎の実施設計（詳細設計）など、今後の事業スケジュールについて、皆さんにご説明する住民説明会を開催します。多くの方にご参加いただけるよう、同一内容で2日間にわたり実施します。

日時 5月9日(土)午後6時から 5月11日(月)午後3時から 場所 農村環境改善センター多目的ホール  
内容・実施設計など、今後のスケジュールについて・質疑応答 ほか

**募集**

**各同郷会の総会が開催されます**

比布出身者が集まり交流を深める各同郷会の総会が、今年度も開催されます。町民の皆さんも参加し、交流を深めませんか？

**▼東京比布会**

**日** 6月27日(土)午後1時30分～

**所** 神奈川県横浜市中華街

**▼札幌比布会**

**日** 7月5日(日)午後3時～

**所** ホテル「札幌ガーデンパレス」

**▼旭川比布同郷会**

**日** 9月13日(日)午後3時～

**所** 旭川トーヨーホテル (予定)

※参加にかかる費用は自己負担です。

**申問** 役場総務企画課 総合政策室  
まち発信係

**行政に関する要望や相談は  
行政相談委員へ**

行政相談委員は、皆さんと各役所のパイプ役です。身近な相談相手として、助言や関係行政機関への通知などを行っています。

年金、窓口サービス、登記、道路などの各役所の仕事についての困りごとや苦情をお聞きして、その改善を図ります。相談は無料で、秘密は固く守られます。お気軽にご相談ください。

**●岡田 功さん**

町行政相談委員

**☎** 85-2447



**自動車税種別割の  
納期限は6月1日**



**▼納税通知書**

納税通知書の発付日は5月7日(木)です。お手元に届かない場合は、札幌道税事務所自動車税部(☎011-746-1190)にご連絡ください(自動音声でご案内します)。

**▼納税方法**

納付はお近くの金融機関やコンビニをご利用ください。また「地方税お支払サイト」を利用したキャッシュレス納税もできます。

**問** 上川総合振興局 納税課

**☎** 46-5100

**募集**

**全町親睦ミニバレー大会  
出場チーム募集!**

町民の健康増進や体力維持、親睦を目的に、行政区対抗のミニバレー大会を開催します。皆さんのご参加をお待ちしています。

**日** 6月14日(日)午前9時開会式  
(代表者会議6月1日(月))

**所** 町体育館

**申** 各行政区長。区長はチームを編成し、選手名簿を教育委員会に提出してください。

**申込締切** 5月27日(水)

※市街地区以外のチーム編成について、複数の行政区による混合チームを編成することができます。

**申問** 教育委員会教育課

生涯学習推進室 スポーツ振興係

**情報満載**

暮らしに役立つ情報を掲載します。

**マークの見方**

- 日**=日時 **所**=会場
- 対**=対象 **定**=定員
- 内**=内容 **¥**=料金
- 申**=申し込み先
- 問**=問い合わせ先
- ☎**=電話番号
- FAX**=FAX番号
- ☒**=メールアドレス

**募集**

**農産加工室6月利用分  
申込み受付**

6月中に農村環境改善センター農産加工室の利用を希望する方は、5人以上のグループで、加工品目と数量をまとめてお申し込みください。

**申込締切** 5月11日(月)

**抽選会** 5月18日(月)午前9時30分から

**所** 福祉会館第3研修室

**申問** 役場農林課 農林業振興室

農政係

**募集**

**「農産加工ゼミの会」で  
農産加工を学びませんか**

農産加工グループ「農産加工ゼミの会」では、地元農産物の活用を図るとともに、加工技術を地域へ紹介し、農産物の加工を通じて農業者と消費者の交流を促進することを目的に活動しています。

入会を希望する方は、役場農林課へお申し込みください。

**内** 加工技術の研修(年3回程度)

**¥** 材料費として毎回1,000円程度

**申問** 役場農林課 農林業振興室

農政係

**経済センサス 活動調査**

経済の国勢調査

回答はお早めに!

回答はインターネットがおすすめです。  
<https://www.e-census2026.go.jp/>

経済センサス2026 検索

総務省・経済産業省・郵道府県・市区町村

令和8年6月1日 全国すべての事業所・企業が対象です。

## 旭川地方気象台から



## ▼火の取り扱いに注意

5月は乾いた空気を持つ高気圧に覆われて、晴れて気温が上昇する日が多く一年の中で最も湿度が下がる時期です。

また、雪どけも進み入山者が増え、林野火災が多く発生します。

空気が乾燥して火災の起こりやすいこの季節、最新の防災気象情報を確認して火災の予防に努めましょう。

☎旭川地方気象台 ☎ 32-7102

## 旭川中央警察署から

## ▼バイク事故に注意

ツーリングシーズンが始まり、利用者が増えてきています。

自分にあつたヘルメットやプロテクターを準備していますか。

自分自身の命を守るための必需品ですので、しっかりと準備しましょう。

また、時間に余裕をもった運転を心掛け、安全な速度で運転をお願いします。

☎旭川中央警察署 ☎ 25-0110

## 6月1日は「電波の日」

総務省では電波の使われ方を監視し、適正な電波環境の維持に努めています。電波に関する困りごとや相談は、下記へお問い合わせください。

また、6月1日を「電波の日」と定め、6月10日までの「電波利用環境保護周知啓発強化期間」に電波利用に関するルールの周知・啓発活動を行います。

☎総務省 北海道総合通信局

☎ 011-737-0099

交通事故相談所を  
設置しています

北海道では交通事故相談所を設置し、専門の相談員が無料で相談に応じています。

## ▼定期巡回相談

☎ 5月27日(水)午後1時～4時

※毎月1回開催。相談1件当たりの所要時間は約1時間（相談内容や予約状況によって異なります）。

☎所 上川総合振興局交通事故相談所  
申込締切 5月20日(水)正午まで。  
事前予約制

☎申 問 上川総合振興局 環境生活課  
☎ 46-5923

## 募集

自衛官候補生を  
募集します

## ▼自衛官候補生

受験資格 日本国籍を有し、採用予定月の1日現在、18歳以上33歳未満の男女

受付期間 年間を通じて受付中

試験日 5月16日(土)～25日(月)のいずれか一日、6月7日(日)・8日(月)のいずれか一日

試験会場 陸上自衛隊旭川駐屯地

☎自衛隊旭川地方協力本部

旭川地区隊 ☎ 55-0100

## SMS やメールでのフィッシング詐欺に注意!



困ったときはすぐに  
消費生活センターに相談しましょう

旭川市消費生活センター  
☎ 22-8228

☎ 役場商工観光課 商工観光振興室 商工労働係

## 相談事例

自宅の固定電話に国の行政機関を名乗り「これから2時間後に通信できなくなる」という電話が非通知設定からかかってきた。

突然通信できなくなることはないはずなので、明らかにおかしい。他にも同様の電話がかかってくる可能性があるので情報提供したい。(70代)

## 消費者へのアドバイス

●国の行政機関や電話会社などをかたる自動音声ガイダンスやSMS(※1)などに関する相談が多数寄せられています。

●行政機関や電話会社から、電話を停止することに関して、自動音声ガイダンスやSMSを使って連絡することは絶対にありません。すぐに電話を切りましょう。

●非通知や知らない番号からの電話には普段から慎重になりましょう。個人情報は絶対に伝えないでください。

(※1) SMS(ショートメッセージサービス)とは、携帯電話やスマートフォンの電話番号を宛先にしてメッセージを送受信できるサービスのこと。

## 企業版ふるさと納税に際し感謝状を贈呈

企業版ふるさと納税を通じて本町のまちづくりに多大なご支援をいただいたことを受け、村中町長から感謝状を贈呈しました。

・株式会社セコマ（札幌市）  
代表取締役社長 赤尾 洋昭 様

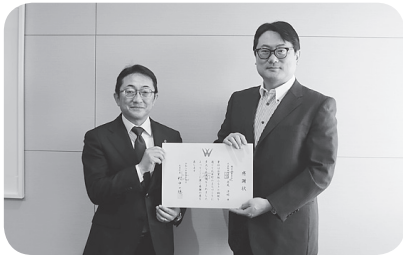

## 改正労働安全衛生法が施行

4月1日から改正労働安全衛生法が施行され、①注文者に対して個人事業者等の保護、②事業者に対して高年齢者の労働災害防止の取り組みが義務付けられます。

詳しくは厚生労働省ホームページをご覧ください。

問 厚生労働省北海道労働局  
労働基準監督署（支署）



## 共同募金委員会から

### ▼義援金・救援金募集

日本赤十字社並びに共同募金委員会では、被災者の生活支援等を図るため、義援金・救援金募集を開始しました。町民の皆さまをはじめ各事業所においてご支援・ご協力をお願いします。

### ▼令和6年能登半島地震災害義援金

■受付 令和9年3月31日(水)まで

### ▼令和6年9月能登半島大雨災害義援金

■受付 令和9年3月31日(水)まで

問 共同募金委員会（社会福祉協議会）

役場保健福祉課社会福祉室福祉係

## 国民年金の届け出が必要なおとときと手続きについて

就職や退職など、働き方や家族の状況が変わったときは、国民年金への切り替え手続きが必要です

### ●第1号被保険者の人

農業・商業などの自営業者やその配偶者、大学生、フリーターなど

こんなとき	届け出先	必要なもの
会社員・公務員になった	勤務先	年金手帳、または、基礎年金番号通知書
住所・氏名が変わった	役場	
結婚して、会社員や公務員の被扶養配偶者になった	配偶者の勤務先	配偶者の勤務先にご確認ください

### ●第2号被保険者の人

民間の会社員（厚生年金に加入）や公務員（共済組合に加入）など

こんなとき	届け出先	必要なもの
60歳になる前に職場を退職した	役場	年金手帳、または、基礎年金番号通知書、離職年月日のわかる書類
職場を退職し、自営業者の被扶養配偶者になった		

## ねんきんワンポイント

問 役場税務住民課 税務住民室 戸籍年金係  
旭川年金事務所 ☎ 25-5606

### ●第3号被保険者の人

第2号被保険者に扶養されている配偶者

こんなとき	届け出先	必要なもの
60歳前に会社員・公務員になった	勤務先	年金手帳、または、基礎年金番号通知書
年収が130万円を超えた	役場	年金手帳、または、基礎年金番号通知書、扶養からはずれた年月日のわかる書類
配偶者が第1号被保険者になった		年金手帳、または、基礎年金番号通知書、離職年月日のわかる書類

保険料は忘れずに納めましょう

令和8年度 国民年金保険料  
第1号被保険者 月額 **17,920**円



ぴっぷちよう としょかん

## ぶっくんノート

問 比布町図書館 ☎ 85-3354

開館時間 午前10時～午後6時（土曜日は午後5時まで）

休館日 5月3・4・6・10・11・17・18・24・25・27・31日

### 休館日・開館時間の変更

昨年度実施した試験運用の結果を踏まえ、令和8年度から図書館の休館日および開館時間を次のとおり変更します。なお、運営変更に伴う準備のため、5月末までは現在の休館日・開館時間で運営いたします。ご不便をおかけしますが、ご理解のほどよろしくお願い致します。

	現行	令和8年6月から
休館日	<ul style="list-style-type: none"> <li>毎週日・月曜日・祝日</li> <li>毎月最終水曜日</li> <li>年末年始 (12/30～1/5)</li> </ul>	<ul style="list-style-type: none"> <li>毎週月曜日・祝日</li> <li>毎月最終水曜日</li> <li>年末年始 (12/30～1/5)</li> </ul>
開館時間	午前10時～午後6時 土曜日は午後5時まで	午前10時～午後6時 土・日曜日は午後5時まで

### 5月のテーマ展

ご来館をお待ちしています

知ってほしい！ぼく、わたしの推しキャラ～

好きな本のキャラクターを紹介してみんなの「推しキャラ♡」を集め、コーナーを埋めつくそう！



### ●新刊図書紹介

今月のおすすめ新刊図書をお知らせします。

#### 大河の一滴最終章

五木 寛之／著

人は何かのために生きるのではない。誰かのために生きるのだ…。五木寛之の告白的人間論、最後の集大成。書きおろしの文章のほかに、地方での講演、「日刊ゲンダイ」連載「流されゆく日々」からも収録。



#### 釣り侍

佐藤 賢一／著

磯釣りが「武芸」として奨励される大泉藩。勘定目付の前原又左衛門は、自慢の荘内竿を手に鍛錬に励む日々だったが、お家騒動に巻き込まれ…。武士の矜持と人情が交差する時代小説。「小説新潮」掲載を単行本化。



#### デコピンのとくべつないちにち

おたに しょうへい／文

今日は開幕戦。野球のシーズンが始まる大事な試合の日です。試合の前の始球式を任された犬のデコピンは、ラッキーボールを家に忘れてきてしまい…。野球選手・大谷翔平による初の絵本作品。



### うれしば保育園ぴっぷで園児と遊びませんか？

問 うれしば保育園ぴっぷ ☎ 74-5151

#### ▼園開放「エミナ」(予約制)

0歳から2歳児までの未就園のお子さんを対象に、月1回実施しています。

日 5月12日(火)午前10時～11時30分

定 親子5組

内 春のせいさくあそび

持ち物 必要ありません



参加申し込みは  
Instagram  
公式アカウントから



@urespappu

- うれしば保育園ぴっぷ -

## エ・ミ・ナ

エミナは、アイヌ語で「あなたが笑う」という意味です。

# すまいるキッズ\*

子どもたちの笑顔あふれるスナップをお届けします

町内の保育園と学校で、入園・入学・進級式が行われました。子どもたちは保護者や先生に見守られながら、新しい一歩を踏み出しました。



4.7 比布中央学校入学式・進級式



4.1 うれしば保育園びっふ入園・進級お祝い会



4.1 くるみ保育園入園式



4.7 比布中央学校入学式・進級式



4.1 くるみ保育園入園式



4.1 うれしば保育園びっふ入園・進級お祝い会

## こどものひろばとは

入園前の親子を対象に、遊びの経験や育児情報の提供、保護者同士の交流を目的としています。親子のふれあい遊びや感覚遊びも取り入れています。【予約不要】

### 【開催日】

月・水・金曜日：午前9時～正午  
午後1時～3時  
火・木曜日：午前9時～正午

## 子育て相談

子育て相談員が、育児に関する心配事などをお聞きします。町内の子育て家庭が対象で、保育園・児童クラブ・自宅など希望の場所に対応可能です。電話やLINE相談もOK。内容に応じて保健師や栄養士も対応します。

子育て支援センター  
公式LINEアカウント▶



## 今月の行事

- 15日(金)「すくすく子育て講座<予約制>」講師 早川舞さん  
旭川市でアロマ関連の事業を展開している早川さんと、「ベビーマッサージ」と「バスボム作り」を行います。予約が必要です！  
参加料 300円がかかります。当日集めます。
- 19日(火)・22日(金)「壁画制作」  
みんなで壁画を制作します！

# こどものひろば

問 子育て支援センター ☎ 85-2555

日	月	火	水	木	金	土
					1	2 憲法記念日
3	4 みどりの日	5 こどもの日	6 振替休日	7 記入日	8	9
10	11	12 相談日	13 午後お休み	14	15 ★	16
17	18	19 壁画	20 ほっぺ	21 離乳食教室	22 壁画	23
24 31	25	26 記入日	27 きらら いちご	28 幼児健診	29	30

5月のカレンダー

ほっぺ 0歳児    相談日 相談支援日(午後)

きらら 1歳児    記入日 ファイル記入日

いちご 2歳児    壁画 壁画制作                      ★ 今月の行事

## 文化・スポーツ活動に対し報償金を贈呈します

問 教育委員会教育課 生涯学習推進室 スポーツ振興係

町では、文化・スポーツ活動の振興を目的に、高校生以下の町民を対象として、各種大会出場者に対し報償金を交付します。なお、今年度からブロック大会の出場者も交付対象となります。

**対象者** 高校生以下の町民

### 対象となる各種大会※

予選大会で出場資格を取得した、または、成績が特に優秀なため招待・選抜・推薦により選出された、全道・ブロック・全国・世界大会

※オープン参加や交流・親睦、営利を目的とする大会は対象外です。

※比布中央学校の部活動として参加する場合は学校での対応となります。

※団体は20名以下（高校生は5名以下）とし、一人当たりの額は個人の額とします。

### 申請書類

- ①交付申請書
- ②出場する大会および予選大会の開催要領
- ③予選大会の結果が分かる書類（賞状の写しなど）

### 支給額

大会区分	開催地	義務教育学校児童・生徒		高校生	
		個人	団体(上限額)	個人	団体(上限額)
全道大会	上川管内	5,000円	100,000円	-	-
	上川管外	10,000円	200,000円	-	-
ブロック大会	道内	15,000円	300,000円	5,000円	25,000円
	道外	40,000円	800,000円	20,000円	100,000円
全国大会	道内	20,000円	400,000円	10,000円	50,000円
	道外	60,000円	1,200,000円	30,000円	150,000円
世界大会	国内	80,000円	1,600,000円	50,000円	250,000円
	国外	100,000円	2,000,000円	80,000円	400,000円

第1号は、4月4日に「カワイこどもピアノコンクール北海道大会」に出場した石山陽菜さん（3年生）に贈られました。全道大会出場、おめでとうございます！



## 教職員の紹介

4月1日付で異動のあった教職員の皆さんを紹介します。

### 比布町立比布中央学校

職名・氏名



校長  
石坂剛



教諭  
日當由美子



教諭  
佐藤桂子



教諭  
橋本和典



教諭  
間野修平



教諭  
伊藤旭人



教諭  
畑山将真



教諭  
近藤祐香



教諭  
神田武



専門事務主任  
三浦千恵

## 未来を切り拓く教育プロジェクト始動

# 比布町×田中学園が包括連携協定を締結



学校法人田中学園  
理事長 田中 賢介

比布町長  
村中 一徳

比布町と学校法人田中学園（札幌市）は、子どもたちの英語教育環境向上を目指し、包括連携協定を締結しました。国内発の取り組みとなる「ゼロガチャ・プロジェクト」により、比布町から新たな人づくりの挑戦が始まります。

## 国内初！ゼロガチャ・プロジェクトとは？

教員不足や担当するALT（外国語指導助手）によって指導方法や授業の質にばらつきが出てしまうという全国的な課題を解決し、いつ、誰が担当しても変わらない「継続的で質の高い英語教育」を安定して提供するための新たな挑戦です。本町の9年間の義務教育学校の強みを生かし、官民一体で教育環境を構築します。



日時：令和8年3月27日  
場所：田中学園立命館慶祥小学校

### 【プロジェクトの3つの柱】

#### 1 安定した指導体制



専門研修を受けた日本人教員  
1名+ ALT 2名

#### 2 一貫した英語教育



1年生から9年生まで  
途切れない学び

#### 3 生きた英語の実践



授業外や地域交流を通じた  
実践の場

### 【トップの想い】



理事長 田中 賢介

プロフィール  
元プロ野球選手。日本ハムファイターズで黄金期の二塁手として活躍。ベストナイン6回、G6賞5回を獲得。

私たちの使命は『子どもたちが学びたいと思った時に学べる環境づくり』です。比布町の理念を我々が全力でサポートし、この素晴らしい取り組みを北海道から全国へ広げていきたいと思っています。

子どもたちが世界に視野を広げ、コミュニケーションをとりながら楽しく英語を学んでほしい。先生方には地域のイベントへの参加や英会話教室など、学校だけではなく地域で積極的に活動していただくことを大いに期待しています。



比布町長 村中 一徳

# コミュニティ・スクール通信

Community School 略称 CS | 比布町学校運営協議会



## 地域とともに育てる 比布の子どもたち

比布町では、学校・家庭・地域が力を合わせて子どもたちの成長を支える「コミュニティ・スクール」を導入しています。その中心となるのが、地域住民や保護者などで構成される「学校運営協議会（合田浩幸会長）」です。

協議会は、校長が作成する学校運営の基本方針を承認するほか、学校運営や教職員の任用に関して意見を述べるができる組織で、平成 31 年 4 月に設置されました。

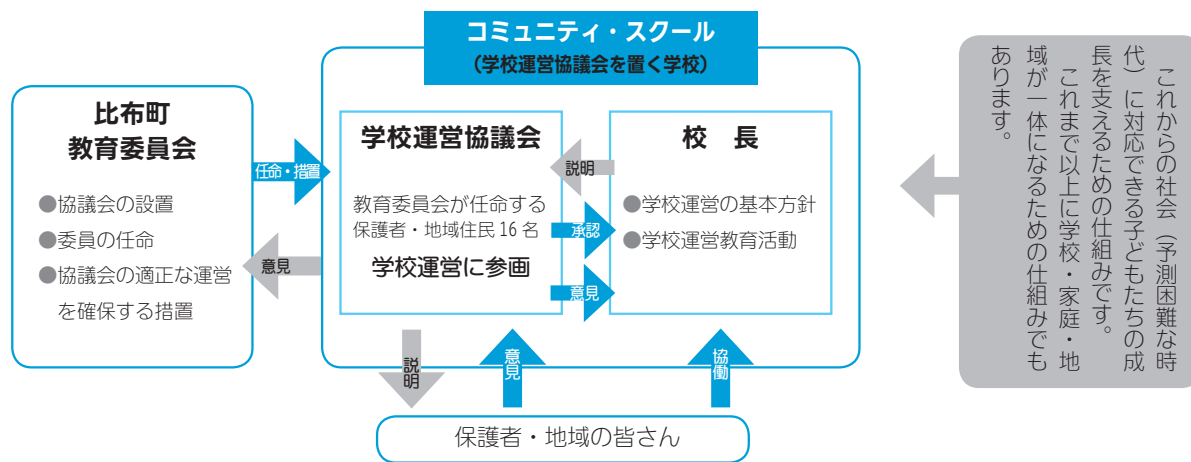

## 学校運営協議会の流れと主な内容

令和 8 年 2 月 27 日行われた学校運営協議会の内容を紹介します。

### (1) 3 学期の子どもたちの様子

#### ●前期課程

#### ① 3 年生が考えた給食メニュー

総合的な学習の時間で「食事と健康」について学びました。「栄養のバランス」「地産地消」にこだわって実際にメニューを考え、2 月 16 日～ 20 日に実際に提供しました。



#### ② 下田小学校と 6 年生との交流

滋賀県湖南市立下田小学校の 6 年生との交流です。湖南市は、比布町の母村の一つです。お互いの学校が、自分の町について調べ、オンラインで交流をしました。



#### ●後期課程

#### ① 9 年生家庭科でくるみ保育園を訪問

各グループに分かれ、制作活動や外遊びを行ったり、乳幼児保育のお手伝いなどの活動をしました。

#### ② 除雪ボランティア

9 年生が「比布活性化プロジェクト」で提案した除雪ボランティアを受けて、生徒会が中心となって呼びかけを行い、3 回にわたって除雪ボランティアを実施しました。



### (2) 学校評価について

保護者、児童生徒、教職員アンケートを集計し、「良好な結果・上昇傾向・課題あり・低下傾向」に分け、次年度に向けての具体的な方針を提案しました。

### (3) 次年度の教育について

上記を受け、分析を行い、以下の学校経営方針が提案され、承認されました。

#### 「つなげる・つながる比布の子ども」

～踏み出そう 次の一步を～

### (4) 熟議と全体交流

学校から提供された (1)～(3) について、委員が、グループに分かれ熟議（熟慮＋議論）を行いました。

その後、各グループで話し合われたことを全体で共有しています。



問 教育委員会教育課学校教育支援室学校教育係



## 地域包括支援センターは高齢者の相談窓口です

問 地域包括支援センター  
(役場保健福祉課内)  
☎ 85-2112

## 健康のための「ピピリハ体操のススメ」 ～体操教室に参加しませんか？ 生活動作に役立つ体操を～

昨年度より開始した「レッツ・リハ体操」に多くの方のご参加をいただきありがとうございます。

今年度も毎月1回、レッツ・リハ体操（ピピリハ体操）を開催します。

ピピリハ体操は、関節の動きを維持・拡大し、筋肉を伸ばすことで、日常生活の動きをラクにする効果があります。

普段あまり体を動かす機会の少ない方や初めての方もできる体操です。ぜひご参加ください。



▲教室の様子

皆さんの参加を  
お待ちしております！



【森山病院 理学療法士】

### 「レッツ・リハ体操」参加者募集中！

日時 毎月第1金曜日

6・7・10月・令和9年1月は第2金曜日

午前10時30分～11時30分

場所 農村環境改善センター 多目的ホール

対象 おおむね65歳以上の方

講師 森山病院 理学療法士

申込 不要 参加費 無料

## きたよん通信

### 地域生活支援拠点ってなに？①

今月は「地域生活支援拠点」の4つの機能について紹介します。

#### ●地域生活支援拠点とは

障がいのある人の重度化や高齢化、「親亡き後」を見据え、住み慣れた地域で安心して暮らしていける機能を持った場所及び体制のことです。

当麻町・比布町・愛別町・上川町では、地域生活支援拠点を整備し、障がいがあっても住み慣れた地域で安心して生活できるように体制づくりを進めています。

#### ●利用には事前登録が必要です

地域生活支援拠点は、『事前登録制』です。

利用を希望する方から、生活の様子をお聞きし、緊急時の支援体制や利用について確認しながら、予防・対応プランやサポートマップを作成しています。

事前登録申請は、きたよんや各町の保健福祉課窓口で申請し、登録することができます。

#### ●4つの機能

地域生活支援拠点は、以下の機能を備えています。

- ①相談機能
- ②緊急時の受け入れ・対応
- ③体験の機会・場の提供
- ④専門的人材の確保・育成

次号へ続きます。

### きたよんサロン

障がいのある方や家族が交流できる場として、月1回開催しています。

日時 5月20日(木)午後3時～  
場所 比布町図書館

問い合わせ 保健福祉課 社会福祉室 福祉係・  
上川中部基幹相談支援センター「きたよん」

## 保健センター通信 ホケセンだより



健診受けて  
ちょーだい♪

問 保健センター  
☎ 85-2555

# 脱！メタバコ！！

みなさん「メタバコ」という言葉、聞いたことありますか？「メタバコ」とは、メタボリックシンドロームと喫煙を組み合わせた言葉です。メタボリックシンドロームとは、内臓脂肪型肥満に加え、高血圧・高血糖・脂質異常のうち2つ以上が重なった状態をいいます。どちらも健康に影響があることが知られています。「自分はそこまで太っていないし大丈夫」と思っている愛煙家のあなた。油断は禁物です！

### ■比布町メタバコ・喫煙状況※令和5年特定健診問診票からの集計

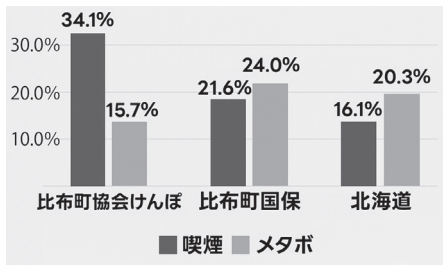

協会けんぽ加入者は喫煙率が高く、国保加入者では喫煙率・メタバコ該当率ともに道より上回っています。

## ホケセン4コマ劇場

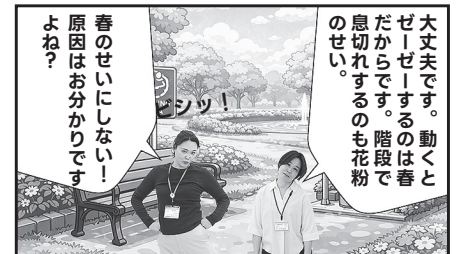
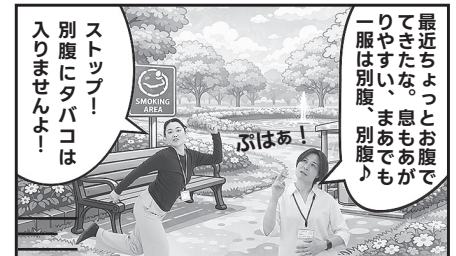

### ■たばこがメタバコに与える影響

- 内臓脂肪の蓄積** 喫煙により内臓脂肪が蓄積する傾向があります。生活習慣病のリスクを高めます。
- 高血圧** たばこの化学物質が血管を収縮させ、血圧を上昇させます。
- 高血糖** たばこは、体を緊張させる神経（交感神経）を刺激して血糖値を上げます。さらに、血糖値を下げる働きのあるホルモン「インスリン」の効きを悪くするため、血糖値が下がりにくくなります。
- 脂質異常** たばこは脂肪の使われ方を悪くして、中性脂肪が増えます。その結果、動脈硬化が促進されます。

### ■たばことメタバコが重なるとスーパーハイリスクに！！

喫煙しているだけで、内臓脂肪を蓄積し動脈硬化を促進させます。喫煙とメタバコが重なることで動脈硬化はさらに進行し、虚血性心疾患や脳血管疾患等の発症リスクが増大します。

### ■禁煙はメタバコ改善の近道

禁煙は、メタバコ予防や改善にも効果的です。自分の健康、そして大切な人を守るために、今こそ卒煙を真剣に考えてみませんか？

保健センターでは禁煙に関する相談を受け付けています。お気軽にご相談ください。

### ■ぴっぷクリニックで健診が受けられます

令和8年6月1日から、ぴっぷクリニックで後期高齢者健診とがん検診を受けられます。5月18日から予約を受け付けていますので、直接お申し込みください。詳細は保健センターまでお問い合わせください。

## 人権擁護委員に ご相談ください

### 特設人権心配ごと相談所

6月1日は「人権擁護委員の日」です。これに合わせて、旭川人権擁護委員協議会と旭川地方方法務局では、「特設人権心配ごと相談所」を開設します。

**日時** 6月1日(月)午前10時～午後2時

**場所** 福祉会館第2研修室

**相談担当者** 町人権擁護委員（石黒雄治さん・佐藤五香さん）

### 問い合わせ先

・町人権擁護委員について  
役場保健福祉課社会福祉室福祉係  
・特設人権心配ごと相談所について  
旭川人権擁護委員協議会  
☎ 38-1065

## 生活・仕事巡回相談会

かみかわ生活あんしんセンターでは、仕事やお金、家族、人間関係など、暮らしに関する悩みごと、困りごとについての相談を受け付けています。事前予約制です。

**相談日** 5月21日(木)

**時間** ①午後1時～1時50分

②午後2時～2時50分

**場所** 福祉会館第4研修室

**定員** ①②各1人

**申込方法** 相談日前日の午後3時までに電話、FAX、メールで申込

**相談料** 無料

**申し込み・問い合わせ先**

かみかわ生活あんしんセンター

☎ 38-8800 FAX 33-0021

✉ anshin@kamikawa19.hokkaido.jp

## 交番・駐在所「手話リンク」 導入のお知らせ

北海道警察では、聴覚障がい者等の方々が交番・駐在所を訪れた際、交番員が不在でも、最寄りの警察署と直接連絡を取ることができるよう、「手話リンク」を導入しました。これにより、コミュニケーションの円滑化が図られ、安心して警察を利用できる環境が整います。

**導入日** 令和8年4月1日より、道内全交番・駐在所で導入されています。

※手話リンクとは交番・駐在所に設置されたシステムで、聴覚障がい者等の方が訪れた際に、遠隔で手話通訳サービスを利用できる仕組みです。

**問い合わせ先**

北海道警察本部地域企画課

☎ 38-1065

## ぴっぷの和 ごみ拾い活動の仲間募集！

問 比布産商株式会社（担当：高木）☎ 85-3204

『ぴっぷの和』は、「生活助け合い協議会」として、生活支援コーディネーターやボランティア・福祉団体・地域住民 など、地域のさまざまな活動主体が情報共有や連携強化を図ることで、互助の関係づくりを進めるための場です。

『ぴっぷの和』では、地域貢献活動の一環として、比布町内のごみ拾いを行っています。

私たちと一緒に活動に参加してくださる方を募集しています♪

**日時** 5月27日(水) 午前7時30分～

**集合場所** 福祉会館前

**持ち物** 軍手、火ばさみ、ごみ袋

※雨天の場合は中止となります。



一緒に比布町をきれいにしませんか？  
運動不足の解消や気分転換にもなります♪  
どなたでも自由にご参加ください。



生活支援コーディネーター 高木

各団体や大会主催者様から提供いただいた、スポーツや文化活動などの話題を紹介します。皆さんからの情報をお待ちしています。

○内の数字は順位(敬称略)。町内関係者のみ掲載



## みんなが ヒーロー&ヒロイン

4月24日現在

### バドミントン

#### ◆第53回深川市春季近郊親善大会混合ダブルス3部

(4月5日・深川市)

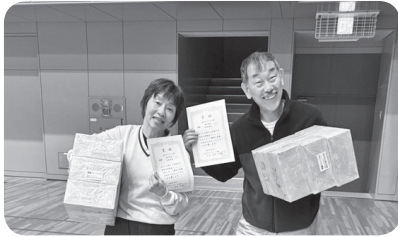

【ダブルス】▷①有岡修治・有岡晴美

### 将棋

#### ◆2026 アマ竜王戦道北北海道大会旭川地区予選

(3月15日・旭川市)

①梅澤満喜

### ピアノ

#### ◆カワイこどもピアノ

(4月4日・札幌市)

努力賞 石山陽菜



### ソフトテニス

#### ◆第55回ゴーセン争奪杯ハイスクールジャパンカップ2026北海道予選大会

(4月3～4日・帯広市)



【シングルス】▷女子①西木戸心(旭明成高)

【ダブルス】▷女子②西木戸心

⑥全国大会出場権獲得

→3ページ参照

### 情報をお寄せください

まち発信係では、広報紙やSNSを通じて町のイベントや話題を発信中です。より多くの方にPRするため、情報提供にご協力ください。

問 役場総務企画課

総合政策室 まち発信係



4.2

### 木曜体操スタート

介護予防事業「木曜体操」が開催され、45人が参加。「足踏み運動」や「腕の筋力トレーニング」を行い、参加者はいきいきとした表情で汗を流していました。



4.1

### 部活動指導員 3人に辞令交付

今年度の部活動指導員として活動する3人に、三浦教育長から辞令書が交付されました。それぞれの経験や得意分野を生かし、部員たちの成長をサポートしていただきます。



3.25

### こどものひろば 進級式

子育て支援センター内の「こどものひろば」で進級式が開かれ、参加した親子16組に、心温まるプレゼントが贈られました。これからもすすくと成長してほしいです。



3.22

### ぴっぷスキー場 最終日感謝デー

ぴっぷスキー場のシーズンクローズにあたり、恒例の「大抽選会」と「お菓子まき」が行われました。来場者の笑顔と歓声に包まれ、にぎやかに締めくくりました。

まちある・記・フォトニュース



4.15

### ぴっぷの和 椅子プロジェクト始動

生活支え合い協議会「ぴっぷの和」は、町内を歩く人が一休みできる場所の創設を目的に、廃校のイスや古くなったスキー板を活用し、オリジナルチェアを試作しました。



4.14

### 新庁舎について まちづくり出前講座

比布町身体障害者福祉協会が「まちづくり出前講座」を活用した研修会を実施しました。町職員が講師を勤め、新庁舎の建設について、整備の目的などを説明しました。



4.4

### ひろがり文庫 よみきかせ会

図書館おはなしのへやで、今年度最初のよみきかせ会が開催されました。よみきかせ会は毎月1回開催され、10回参加するとプレゼントがもらえます。



4.3

### 交通安全の願い を込めて

比布商工会女性部の皆さんが教育長室を訪れ、入学する1年生に向けて交通安全の願いを込め「とらさんキーホルダー」と「かえるのえんぴつ」を寄贈いただきました。



## まちある・記・ フォトニュース

まちの話題や情報など、身近なニュースをまち発信係にお知らせください。



本紙上で紹介できなかった行事や写真は、Facebookページ「まちある・記・フォトニュース」に掲載しています。



4.23

### 幻の白カブ出荷 スタート

町内の農園で「白カブ」の出荷が始まりました。出荷期間はわずか1週間ほどで、「幻の白カブ」とも呼ばれ、旭川市内のスーパーなどに約3万株出荷される予定です。



4.18

### 幼児運動教室 ぴっぷきっずくらぶ

農村環境改善センター多目的ホールで今年度1回目の幼児運動教室が開催されました。音楽に合わせての体操や宝探しゲームなど楽しみながら身体を動かしました。



4.17

### 中央ふれあい広場 オープン

午前中はあいにくの雨となり、人出はやや少なめでしたが、お昼ごろになると天候も回復し、町内の子どもたちが続々と来場。元気いっぱい広場を駆け回っていました。



4.17

### ボランティア 27 人で びびの路を整備

毎年多くの観光者が訪れる突哨山散策路「びびの路」。カタクリなどの花の見頃に合わせ、散策路をきれいにしようと、町民ボランティア 27 人が整備を行いました。

## 比布町公式 SNS

まちの情報を  
もっと知りたい  
あなたに！



LINE

町からのお知らせや、防災情報をお届け。



X

日々の出来事から、防災情報まで色々発信中。



facebook

町内の話題や、防災情報を随時お知らせ。



Instagram

比布町の「映える」風景や町の様子を投稿。

## まちの人口

3月末現在（前月比）

総数 3,261人（-46）

男性 1,543人（-23）

女性 1,718人（-23）

世帯数 1,713世帯（-6）



## 戸籍のまど

（4月9日までの届出）

### お悔やみ申し上げます

（氏名・享年・行政区）

品川 京子さん 81歳（北町）

川向 好治さん 91歳（10区）

-

※了承をいただいた方のみ掲載しています。

## 住民関係届出は 期限内に届出しましょう

### 14日以内

#### ●転入届

（他市町村から住所を移したとき）

#### ●転居届

（町内で住所を変えたとき）

#### ●出生届

（子どもが生まれたとき）

### あらかじめ

#### ●転出届

（他市町村へ住所を移すとき）

※印鑑証明書の発行が必要な場合は、必ず印鑑登録証をご持参ください。

## 5月の行事予定

10(日) 市街地区春季道路清掃

8:30 市街地

子ども会春季廃品回収

8:30 いちごアリーナ（集積場所）

19(火) グリーンパークぴっぷすいせん杯PG大会

8:30 グリーンパークぴっぷ

23(土) 比布中央学校体育大会（後期課程）

8:45 同校グラウンド

26(火) 第35回農業委員会総会

13:00 役場（議場）

30(土) 比布中央学校運動会（前期課程）

8:45 同校グラウンド



※変更になる場合がありますので、無線放送・LINE などにご留意ください。

6月号は6月3日発行予定です

発行／比布町 発行日／2026（令和8）年5月7日

編集／総務企画課 総合政策室 まち発信係

〒078-0392 北海道上川郡比布町北町1丁目2番1号

☎ 0166-85-2111（代表）・0166-85-4802（室直通）

UD FONT 見やすく読みやすい、ユニバーサルデザ  
by MORISAWA インフォントを採用しています。

HP <http://www.town.pippu.hokkaido.jp>

✉ [ichigo@town.pippu.hokkaido.jp](mailto:ichigo@town.pippu.hokkaido.jp)