

広報

ぴっぴ

8

August
2023
No.779



比布町医療費助成制度のお知らせ



町では、保健と福祉の増進を図るため、医療費助成事業を行っています。重度・ひとり親等医療費助成制度では、受給者証を毎年8月に更新しています。医療費の負担割合が変更されている場合もありますので、必ず確認してください。

●問い合わせ
役場保健福祉課社会福祉室
国保医療係 ☎85・4804



されている方または手帳などの交付は受けていないが前記と同程度の障害のある方
※詳しくは、北海道後期高齢者医療広域連合ホームページをご覧ください。

前期高齢者医療

●対象者 70歳から74歳までの方

※国保加入者でこれから70歳になられる方には、70歳になつた翌月に「国民健康保険被保険者証兼高齢受給者証」を送付します。古い保険証と差し替えてお使いください。

※負担割合は、所得によって異なります（下表）。

○一定以上所得のある方

同一世帯で70歳以上の方の町民税課税所得が145万円以上の場合。

ただし、次の①②③のいずれかに該当するときは、届出により下表の「一般」区分になります。

① 70歳以上の方全員の基礎控除（43万円）後の総所得金額などの合計額が210万円以下のとき

② 70歳以上の方が1人の場合は、年収が383万円未満のとき

③ 70歳以上の方が2人以上の場合は、年収の合計が520万円未満のとき

○その他の方

●対象者
75歳以上の方
65歳から74歳までの方で身体障害者手帳1〜3級または4級の下肢障害及び音声・言語障害の方、障害年金を受給

後期高齢者医療

●対象者

75歳以上の方
65歳から74歳までの方で身体障害者手帳1〜3級または4級の下肢障害及び音声・言語障害の方、障害年金を受給

未熟児養育医療費助成

●対象者 医師が入院治療を必要と認める未熟児

●内容 入院医療費（保険対象）を助成。

精神疾患入院医療費一部助成

●対象者 精神疾患により入院している方

●内容 入院医療費（保険対象）自己負担分の3分の2を助成。

子ども医療費助成

（町拡大事業）

●対象者 0歳から高校生相当年齢（18歳の年度末まで）

●内容 入院医療費、初診料など医療費（保険対象）の自己負担分を全額助成。ただし、高校生相当年齢の方は町内で使える商品券で還元。

重度心身障害者医療費助成

●対象者

・身体障害者手帳1・2級及び3級の内部障害の方
・療育手帳「A」判定の方
・精神科医が「重度の知的障害者」と判断した方

●内容 精神保健福祉手帳1級の方の自己負担分を助成。ただし、15歳以上で町民税課税世帯の方は、1割負担分を差し引いた額。

ひとり親家庭等医療費助成

●対象者

・配偶者がいない（行方不明、重度心身障害者を含む）家庭の母または父と児童（18歳の年度末まで）
・両親のいない児童（18歳の年度末まで）
※右記に該当する学生の方は、申請により20歳に達する月まで助成。

●内容 医療費（保険対象）の自己負担分を助成。ただし、15歳以上で町民税課税世帯の方は1割負担分を差し引いた額。母及び父は入院のみ助成。



「ピピカツ」って？

町では、運動習慣の形成や食生活の改善を通じて、全世代が生涯健康で豊かな人生を送るために必要な体づくりをサポートする事業「ピピカツ」を展開中。ピピカツ事業は、このロゴマークが目印です。



01 ピピカツフィットネス開始！

7月18日、今年度のピピカツフィットネス事業が始まりました。

この事業は、運動トレーナーと管理栄養士が、町民の運動と食生活の改善を支援し、生活習慣病を予防するのがねらいです。

今回は40代から60代までの町民11人が参加。事前に血液や体組成を検査・計測



し、食生活も聞き取りも実施。これから10月まで約3か月、週1回40分の運動メニューを行い、結果を検証します。参加者は、「自分だけではなかなか運動しない。ありがたい機会です」と話していました。

02

今月の筆者

比布町地域おこし協力隊
ピピカツ担当 上野 貴弘



運動教室で「苦手」に楽しくチャレンジ！

比布中央学校の後期課程生徒向けの運動教室を、放課後に実施しています。

教室の目的として、「運動が苦手な子どもでも運動を好きになる」「運動すること集中力を高め学業の向上につながる」「怪我をしにくい体を作り運動能力を向上させる」この3つを掲

げており、特に、運動を好きになつてもらうことに重点を置いています。

これまでの学校生活や、その他の運動する機会でも「自分はあまり運動に向いていない」と感じてしまっている生徒が年々増えていくように思います。

この教室では、なるべく楽しいメニューを提案し、「できなかったことができるところになった！」という

感覚を大事にしています。現在は7年生を対象に、「走り方」について前期課程運動教室よりもさらに掘り込んで指導しています。

これまでは私が一人で担当していましたが、今年から新たなコーチも加わりました。運動が得意な生徒にはより高いレベルの運動スキルを獲得できるよう、万全の体制で指導を行っていきます。

03 一緒に「ポッチャ」しませんか？

町では、「ポッチャ」の普及に取り組んでいます。ポッチャとは、障がいの有無や年齢に関係なく誰もが楽しめるスポーツです。ボールを投げたり転がしたりして、目標球にいかに近づけられるかを競うもので、ゲーム性が高くパラリンピック競技にもなっています。

すでに運動教室や白寿大学で70人を超える町民が体験。今後も体験会を開きますので、ぜひご参加ください。

比布町地域おこし協力隊
あづまや
ピピカツ担当 東谷 優輔



ルールは簡単！
お年寄りの方も
ぜひお気軽に♪



体験者続々！



ピピカツブログでは、運動教室やフィットネスの様子などピピカツに関する情報を掲載♪



ピピカツブログ
公開中！

ピピカツブログ 検索



「認知症と生きるまうちづくり」を目標して

認知症は
ごく身近な病気です

日本の認知症患者数は、平成24年で約462万人。65歳以上の約7人に1人は認知症患者とされています。

今後、さらなる高齢化社会により患者数が増加することが予想されます。

認知症は、脳の進行性の病気で、日常生活に支障をきたすことがあります。認知症の人やその家族が穏やかに暮らすためには、周囲の理解と支え合いが必要です。

町では、「いつまでも住み慣れた地域で暮らし続けられる」地域づくりを行っています。この取り組みの一つとして、認知症を理解し、認知症の人や家族を温かく見守り支援する、**認知症サポーター**を養成しています。

認知症サポーターになりませんか

認知症サポーターは、認知症に関する正しい知識と理解を持つ「応援者」です。特別なことではなく、できる範囲の見守りや手助けなども、サポーター活動の一つ。身近な所で認知症の人と出会ったときに、その人の尊厳を損なうことなく適切な対応をすることが、認知症の人とその家族の支えになります。

認知症サポーター養成講座を行っています



地域包括支援センターでは、認知症サポーター養成講座を随時行っています。学校や町内会、職場、地域の団体、友人同士の集まりなどに、受講者に応じた内容で講師を派遣します（無料）。

現在、延べ710人を超える町民が講座を受講し、サポーターになっています。希望される団体は、お気軽にご連絡ください。

サポーター同士がひと目でわかるね！



オレンジリングと呼ばれるオレンジ色のリストバンドは、「認知症の人を応援します」という意思の目印。町では、認知症サポーターの方にお渡ししています。

認知症講演会に参加しませんか

認知症の現実を伝えるスペシャリスト・西村敏子さんをお招きし、講演会を開催します。認知症当事者の方と講師との対談を行います。これからの生き方や大切な人のために、講話を聞いてみませんか。お気軽にご参加ください。



- 日時 8月25日（金）午後2時～3時30分
- 場所 農村環境改善センター 多目的ホール
- 講師 北海道認知症の人を支える家族の会 事務局長 西村 敏子 氏
- 参加費 無料 ※申込不要
- 問い合わせ 地域包括支援センター ☎85-2112



●問い合わせ 保健センター ☎85-2555

今月のテーマ

「夏に増える"低栄養"」

夏バテになると

今年の夏も暑いですね。この時期、暑さによって体力が消耗する夏バテには注意が必要です。

夏バテになると、自律神経が乱れ、**食欲不振**が起こりやすくなります。「涼しくなれば食べられる」「ダイエットにはちょうどいいかも」と考える人もいるかもしれませんが、放っておくと**低栄養**という状態になる可能性があります。

低栄養とは？

低栄養とは、**健康を維持するために必要な栄養素が足りない状態**のことをいいます。

健康を維持するためには、米や麺類に多く含まれる炭水化物、肉や魚に含まれるたんぱく質や脂質、野菜や果物に含まれるビタミン類やミネラルを、バランス良くとることが必要です。

しかし、つい簡単に食べられる麺類やパンだけで済ませてしまつと、炭水化物はとれますが他の栄養素が不足し、

バランスが悪くなってしまうます。

低栄養がおこす悪循環



この悪循環が、低栄養からサルコペニア※という症状になり、体を動かすことに影響が出てきます。

※サルコペニアとは
加齢などによる筋肉量の減少、筋力の低下

食事に気をつけて
毎日を元気に過ごそう

毎日を元気に過ごすためには栄養のバランスも大切ですが、肉・魚・卵・大豆製品・乳製品などのたんぱく質をとれる食品を、意識して食べましょう。

この時期、お昼はそうめんや漬物であっさり済ませたいときでも、「サバやサマの缶詰と一緒に食べる」「デザートにヨーグルトやチーズを追加する」などが効果的。一度にたくさん食べられないときは、間食も必要です。食欲が落ちているときは、肉や魚などの「おかず」から食べると、たんぱく質をしっかりとることが出来ます。低栄養は夏バテしやすく、熱中症の危険もあります。食事と水分をしっかりとって、暑い夏を乗り切りましょう。

エキノコックス症 検査のお知らせ

エキノコックス症は、気づかないうちに進行し悪化する可能性があります。感染の心配がないか、検査を受けて確認しましょう。

- 日程 9月6日（水）7日（木）
- 時間 午後3時～7時
- 会場 保健センター
- 対象者 緑町、寿町にお住まいの20歳以上の町民
- ・比布中央学校3年生、9年生
- ※対象者には、8月中旬までに受診票を送付します。
- 料金 無料
- 問い合わせ 保健センター ☎85-2555



●今月のテーマ展

比布町図書館 20周年記念展示

●今月のイベント情報

5日(土) よみきかせ会

時間 午前10時30分～

内容 ひろがり文庫さんによる絵本の読み聞かせ

□開館時間 午前10時～午後6時

□休館日 8月7・14・21・28・30日(館内整理日30日)

□問い合わせ 比布町図書館 ☎85-3354

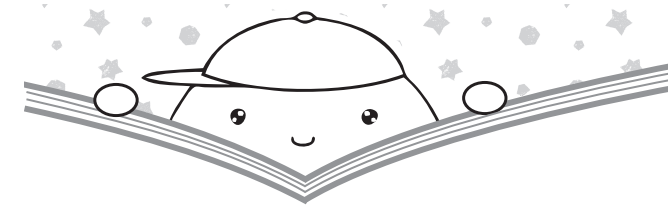

ぴっぷちよう としょかん [8月号]
ぶっくんノート

●新刊図書紹介

今月のおすすめ新刊図書をお知らせします。

極楽征夷大將軍

垣根 涼介/著

動乱前夜、北条家の独裁政権が続き鎌倉府の信用は地に墮ちていた。足利直義は、怠惰な兄・尊氏を常に励まし、幕府の粛清から足利家を守ろうとするが…。足利尊氏の秘密を解き明かす歴史群像劇。『オール讀物』連載を加筆修正。



日暮れのあと

小池 真理子/著

日々老いを感じつつ暮らす雪代。ある日やってきた植木屋の青年に興味を惹かれるが、彼の恋人は初老の現役風俗嬢だとい…。表題作など、生と死、そして性を描く全7編の短編集。『オール讀物』『小説現代』掲載を単行本化。



おはようどり

むろ まいこ/作

いちばんどりが「おはよう！」と、げんきに目を覚まします。そして、まだ寝ているとりを起こしに行きます。そんな「おはよう！」の輪は、人の街まで広がっていき…。「おはよう！」と言いつつ、いなくなる楽しい絵本。

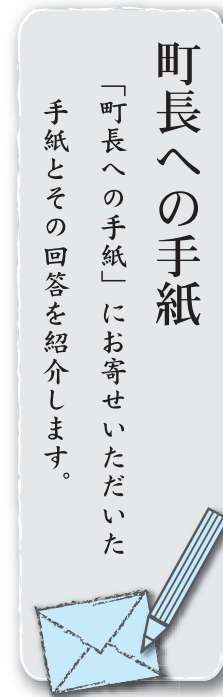

町長への手紙

「町長への手紙」にお寄せいただいた手紙とその回答を紹介します。

横断歩道の設置について

いつも思うのですが、国道40号線の交差点の危険を感じています。

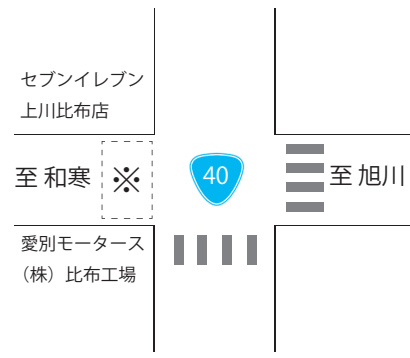

この(※)横断歩道がないために、セブンイレブンに行くにはぐるりと回らなくてはなりません。車の斜め横断も見受けられ、とても危険です。ここに横断歩道をつけてほしいです。小さな子を連れてはいつも危険を感じています。

匿名希望

町長からの回答

お手紙をいただき、ありがとうございます。

ご指摘の場所については、自動車の交通量が多く、歩行者などの通行も多いため、3年前に比布駐在所を通じて旭川中央警察署へ横断歩道の設置を要望しました。

その際、「歩道が両側にあり、歩行者の安全が確保できる場所が必要」という設置条件があるため、この場所は条件から外れるという回答がありましたので、国道40号を管理する北海道開発局へ歩道の設置を要望した経緯があります。

ご指摘の場所は、安全確保のために改善が必要ですので、再度、旭川中央警察署及び北海道開発局へ要望します。

なお、引き続き交通安全の



啓発に努めますが、道路を横断する際は自動車に注意し、夜間の通行の際は夜光反射材を身に付けるなどして交通事故防止にご協力いただければと思います。

【お寄せください】

比布町のまちづくりについて、ご意見やアイデア、ご要望をお聞かせください。普段の生活で気付いたこともお気軽にお寄せください。皆様の「こえ」をお待ちしています。氏名などの記入がない意見も参考にさせていただきますが、非難や中傷、営利を意図したものは受付できません。また、返答もできないことをご了承願います。

●問い合わせ●

役場総務企画課総合政策室
まち発信係 ☎85・4802

JR北海道による
実証実験が行われます

7月5日(水)に開催された、令和5年度宗谷本線調査・実証事業協議会(会長:加藤剛士名寄市長)では、比布駅・剣淵駅における特急列車の停車実証事業が提案されました。

この事業は、宗谷本線の特性である基線交通ネットワーク機能を活かし、かつ沿線住民の特急利用促進を図るために、現在特急が停車していない実証駅(比布駅・剣淵駅)を設定し、特急宗谷号(札幌・稚内間)を臨時停車させ、利用ニーズの把握及び検証をすることが目的です。



比布駅から
特急列車に乗りませんか?

■対象列車

特急宗谷

(下り)比布駅 09:15発 (上り)比布駅 21:15発

■実施期間

8月21日(月)～9月3日(日)

■特急券の発売

乗車日のおよそ1か月前から指定席の購入が可能(インターネットなど)。また、車掌からの購入も可能。

特急宗谷 きっぷ 検索

■アンケートのお願い

比布駅・剣淵駅での乗降者にはアンケートが配布されますので、ご協力をお願いします。(回収は郵送)

問い合わせ

役場総務企画課総合政策室政策係
☎85-4802

こどものひろば



●こどものひろば

入園前の親子を対象に、遊びや育児についての情報提供や、保護者同士の交流・遊びの経験の場として開催しています。親子のふれあい遊びや感覚遊びも取りれています。予約は要りません。

●子育て相談支援

相談支援専門員が育児に関する心配事などをお聞きします。町内の子育て家庭すべてが対象(就園・就学児も可)で、保育園や児童クラブ、自宅への訪問相談、電話・LINEでの相談もできます。相談内容に応じて保健師や栄養士も対応。開催日は、時間をかけてじっくりお話できる日としています。まずはお電話ください。

●今月の行事

■4日(金)「七夕まつり」(予約制)

■24日(木)「壁画制作」

■25日(金)「すくすく子育て講座『助産師さんのお話』」(予約制)

講師:高崎 若奈さん ぜひご参加ください!

■29日(火)「ぴっぷ未来会議」ひろばに村中町長が来ます!

子育て中のお母さんの「こうだったらいいな」「こうになったらいいな」という声をぜひ聞かせてください!

●問い合わせ 子育て支援センター(保健センター内) ☎82-2555

子育て支援センターの公式LINEアカウントができました

子育てに関する悩みを、お気軽にご相談ください。



●8月のカレンダー

日	月	火	水	木	金	土
		1	2 記入日	3 乳児検診	4 ★	5
6	7	8	9 ほっぺ	10 記入日	11 山の日	12
13	14 お休み	15	16 午後お休み	17 相談日	18	19
20	21 記入日	22 相談日	23 きらら いちご	24 ★	25 ★	26
27	28	29 ★	30	31		

ほっぺ 0歳児
きらら 1歳児
いちご 2歳児

相談日 相談支援日(午後)
記入日 ファイル記入日
★ 今月の行事

比布町農業委員会委員を任命

6月12日の第2回議会定例会で議会の同意を得て、次の11人が町長から任命されました。

また、7月25日に開かれた第1回比布町農業委員会総会で、会長に御田正寛さん、会長職務代理者に福井伸夫さんがそれぞれ選任されました。

なお、任期は令和8年7月19日までの3年です。

◆比布町農業委員会委員 (敬称略)



武藤加代子
3期・11区



福井伸夫
3期・3区



御田正寛
4期・5区



岡田浩幸
2期・9区



北川雅樹
1期・14区



山口秀則
2期・2区



信濃和子
3期・新町



安田 渉
2期・15区



勝見宏彰
2期・21区



佐藤緒理恵
1期・21区



大熊勝幸
3期・7区

●問い合わせ

農業委員会事務局
☎85・4809

4年ぶりに総会開催

東京比布会 ✨ 札幌比布会

6月24日、東京比布会総会が神奈川県横浜市で開催され、会員34人が集まりました。本町からは村中町長、佐藤議長、大西農業協同組合長、荒尾名誉商工会会長らが来賓として出席しました。

牧野正会長(比布中16回生)は、「またこうして集まったこと、本当にうれしく思う」と笑顔であいさつ。

交歓会では、おいしい料理を囲みながら懐かしい昔話に花が咲き、役員によるお楽しみ抽選会も行われ、楽しいひとときを過ごしました。

最後に恒例の比布中学校校歌を歌い、同郷のつながりを確かめました。

7月2日、札幌比布会総会が札幌市で開催され、会員67人が集まりました。本町からは村中町長、佐藤議長ら来賓7人と町民4人、旭川からも5人が参加しました。

大谷知彰会長(比布中17回生)は、「4年ぶりの開催。今日は思う存分楽しんで」と笑顔であいさつ。

交歓会では、JAびっぶ町の地酒『必置』で乾杯した後、近況報告やふるさと比布の話で盛り上がり、記念写真を撮り合う姿があちこちで見られました。その後、お楽しみ抽選会が行われ、比布中学校校歌と「ふるさと」を斉唱し、会場が一つになりました。



きたよん通信

『成年後見制度』って、なに？③

●法定後見制度でできること

■身上監護
各種手続き、費用の支払いなど、契約に関わる支援を行います。

- ①医療に関すること(受診、治療・入院の手続きなど)
- ②住居に関すること(賃貸借契約など)
- ③福祉サービスに関すること(利用に係る契約など)
- ④教育・リハビリに関すること(学校の入退学、リハビリを受ける手続き、見守りなど)

■財産管理

本人のために必要な支出を計画的に行い、本人の金銭を管理します。

- ①収支の管理(預貯金、年金・

- 給料、公共料金・税金など)
- ②預貯金通帳、印鑑の管理
- ③不動産などの重要な財産の管理や保存、処分
- ④本人に不利な契約を取り消す行為など

●後見人ができないこと

- ①毎日の買い物や食事の世話、身体介護
- ②入院・入所、賃貸借などの保証人や身元引受
- ③治療や手術、延命治療や臓器提供などの同意
- ④遺言、養子縁組、婚姻、離婚などの行為

成年後見制度は、本人が「安心して生活する権利」を守ることです。お気軽にお問い合わせください。

What a wonderful Pippu!

アンソニー先生のぴっぷ暮らし vol.1



外国語指導助手

アンソニー・グラヴィク Anthony Glavic

比布中央学校のALT(外国語指導助手)として赴任した、オーストラリア出身の37歳。元・パティシエで、趣味は料理と映画鑑賞。

Try English!

Hello everyone, I hope you have been enjoying the warmer weather. The other month at school I was able to help at the elementary and junior high school sports days, it was such a fun experience. I have never been to a Japanese school's sports event before. The students did such a fantastic job on the day, I was very happy for them. My favorite event to watch was the tug-of-war, the students were so energetic and lively, it looked like a lot of fun. Recently I was able to see the Yosakoi Soran Festival in Sapporo, it was such an amazing experience. I really enjoyed seeing all the different groups perform, they had such colorful and bright costumes. The festival also had many Japanese food stalls, so I was able to try different types of food, I thought the Ikayaki was very delicious. I always like trying new foods. If you see me around town, please tell me what foods I should try in Hokkaido!



みなさん、こんにちは！日々暑いですが、楽しんでますか？先々月は、小中学校の運動会に参加しました。子どもたちが頑張っている姿を見ることができ、嬉しかったです。ちなみに私が一番好きな種目は綱引きで、子どもたちの元気で活気ある姿を見ることができました！

また先日、札幌のよさこいソーラン祭りを見に行きました。色とりどりの鮮やかな衣装で、様々なグループのパフォーマンスを見ることができて本当に良かったです。

お祭りには日本食の屋台もたくさん出ていたので、色々な種類の食べ物にチャレンジすることができました。そこで食べたイカ焼きはとてもおいしかったです。私は新しい食べ物にチャレンジすることが好きなので、街で私を見かけたら、おすすめの北海道グルメを教えてください！

■障がい者虐待防止センター専用電話(24時間対応)

☎ 0166-84-7222

○きたよんサロン

障がいのある方や家族が交流できる場として、月1回開催しています。ご参加ください。
日時 8月23日 15:00～
場所 福祉会館第1和室
問い合わせ 役場保健福祉課社会福祉室福祉係または上川中部基幹相談支援センター「きたよん」

■上川中部基幹相談支援センター「きたよん」

当麻町 3条東 2丁目 11-1 (当麻町役場庁舎内)
☎ 84-7111
FAX 84-7333
メール kitayon@potato.ne.jp
開設時間 月曜日～金曜日(祝日を除く) 8:30～17:15

求人募集

●求人掲載に関する問い合わせ

商工観光課商工観光振興室商工労働係 ☎ 85-4806

求人募集情報は、①町図書館、②農村環境改善センター、③比布駅、④旭川信金比布支店で掲示しているほか、⑤町ホームページでも掲載しています。

■旭川合同自動車株式会社

旭川市大雪通9丁目 ☎ 24-2211
□タクシー乗務員
勤務 / 24時間・希望時間帯シフト制
資格 / 22歳以上
給与 / 15万3,000円～

■有限会社遠藤農産

北1線8号 ☎ 85-2193
□作業スタッフ
内容 / なめこ・まいたけの栽培作業
勤務 / ①8:00～12:30、
②8:00～15:00
時給 / 920円～

■株式会社コタニ工業

基線4号 ☎ 54-1555
□鉄骨建築作業員
内容 / 鉄骨建築、ガレージなど制作組立
勤務 / 8:00～17:30
給与 / 18万～35万円

■社会福祉法人比布町社会福祉協議会

北町1丁目 ☎ 85-2943
□ヘルパー（訪問介護員）
内容 / 訪問介護
勤務 / 8:30～17:00（土日祝日あり）
資格 / ヘルパー初任者研修修了者以上
時給 / 1,200円～

■セイコーマート比布新町店

新町2丁目 ☎ 85-2881
□パート・アルバイト（売場）
内容 / 店内業務全般
勤務 / 早番、日勤、深夜
時給 / 早番1,030円、日勤1,000円、
深夜1,250円

■社会福祉法人大悲会

東町2丁目 ☎ 85-3147
□調理スタッフ（パート）
内容 / 給食調理業務
勤務先 / 特別養護老人ホームあそか苑
勤務 / 早出、日勤、遅出
資格 / 調理師資格なしでも可
時給 / 1,030円～
□調理スタッフ（正職員）
内容 / 給食調理業務
勤務先 / 特別養護老人ホームあそか苑
勤務 / 早出、日勤、遅出
資格 / 調理師資格なしでも可
給与 / 16万100円～

□介護スタッフ（正職員）

内容 / 高齢者の日常生活の介助
勤務先 / 特別養護老人ホームあそか苑
勤務 / 交代制勤務（夜間勤務あり）
資格 / 介護関係資格なしでも可
給与 / 19万2,716円～
□介護スタッフ（パート）
内容 / 利用者のバイタルチェックなど
勤務先 / デイサービスセンターあそか苑
勤務 / ①8:40～12:40 ②13:00～17:00
資格 / 介護関係資格なしでも可
時給 / 時給1,080円～1,120円
□正・准看護師
内容 / 利用者のバイタルチェックなど
勤務先 / デイサービスセンターあそか苑
勤務 / ①8:40～12:40 ②13:00～17:00
資格 / 正看護師・准看護師
時給 / 1,260円～1,450円

■株式会社ノウリエ

北3線10号 ☎ 85-4615
□パート
内容 / 接客、調理補助
勤務先 / いちごとKaoriと洋菓子店
勤務 / 週3～4回。8:30～17:00の間
で3～6時間程度
時給 / 920円

■野口観光マネジメント株式会社

上川町層雲峡温泉 ☎ 0570-026572
□ホテルスタッフ（正社員）
内容 / フロント、レストラン、予約など
勤務先 / 朝暁リゾートホテル（上川町）
勤務 / 実働8時間シフト制
給与 / 23万円～
□ホテルスタッフ（パート）
内容 / 清掃、洗い場、調理補助など
勤務先 / 朝暁リゾートホテル（上川町）
勤務 / 実働8時間シフト制
時給 / 1,000円～

■比布町立びっぷクリニック

中町1丁目 ☎ 85-2222
□看護師・准看護師
内容 / 病棟業務全般、外来業務
勤務 / 8:30～17:15 夜勤有
資格 / 看護師免許又は准看護師免許
給与 / 看護師21万円、准看護師18万円
□外来看護師
内容 / 外来看護業務
勤務 / 月水金8:30～16:30、
火木土8:30～12:30

資格 / 看護師、准看護師免許
時給 / 1,300円

□臨床工学技士（正職員・パート）
内容 / 透析室業務、医療機器管理業務
勤務 / 8:30～17:15
資格 / 臨床工学技士免許
給与 / 正職員・月給18万5,000円、
パート・時給1,100円
□看護助手
内容 / 病棟業務全般
勤務 / 8:30～17:15 夜勤有
資格 / ヘルパー免許（あれば尚可）
給与 / 14万5千円

■茂田石油株式会社

当麻町宇園別1区 ☎ 58-8123
□ガソリンスタンドスタッフ（日勤）
内容 / 給油監視、管理業務ほか
勤務先 / R39セルフSS（当麻町）
勤務 / 8:00～19:00の間で6時間程度
資格 / 危険物乙4免許所有者優遇
時給 / 960円～
□夜間の社内巡回・清掃等スタッフ
内容 / 夜間の社内巡回、セキュリティの設定と解除、簡単な清掃・事務作業等
勤務先 / モダオート（当麻町）
勤務 / 18:30～翌8:30の間で実働8時間
時給 / 920円～

■山崎電機株式会社

愛別町字南町13番 ☎ 01658-6-5323
□作業員
内容 / 電気工事業（屋内外電気工事）
勤務 / 基本8:00～17:00
給与 / 18万5,000円

■特定非営利活動法人フレンズ

基線4号 ☎ 85-3722
□ドライバー
内容 / 送迎業務
勤務 / 早出、日勤、遅出
資格 / 普通自動車免許
時給 / 950円

詳しい情報は町ホームページに掲載しています



びっぷスキー場 従業員募集

びっぷスキー場では、2023-2024シーズンのスキー場従業員を募集します。毎年多くのスキーヤー、スノーボーダーが訪れるびっぷスキー場は、スキーといちごのまち比布町の大切なスノースポーツ施設です。そんなスキー場を支えるメンバーの一員に、あなたもなりませんか？――

◇応募資格◇
満18歳以上65歳以下で、12月のオープン当初から勤務できる方。

◇雇用期間◇
令和5年12月1日（金）
～令和6年3月24日（日）
※降雪などにより変更する場合があります。

◇勤務時間◇

▽昼間 午前8時15分
～午後4時15分

▽夜間 午後4時15分
～9時15分

※夜間は12月中旬～2月末。週3回程度。変更の場合あり。
※朝礼を午前8時15分前から行います。
※圧雪車運転手は、勤務時間が異なります。

◇休日◇
勤務割表に基づき、月4～5日程度。（原則として土日祝日及び年末年始を除きます）

◇業務内容◇

▽索道係
乗客を安全にリフトへ乗り

降りさせることを基本の業務とし、30分交代制で3つの業務に分かれています。
「①乗客・改札業務」
乗客をリフトに乗り降りさせる

「②運転業務」
リフトを運行し、乗客の安全を監視する

「③その他の業務」
スキー場エリア内の除雪、雪降ろし作業、リフト運行の準備、点検保守作業、施設補修作業、管理など

▽出札係
リフト券の販売、売上集計

作業、団体の受付、施設の清掃など
▽圧雪車運転手
ゲレンデ圧雪整備、圧雪車整備、施設補修作業など

▽スキーパトロール
ゲレンデ内巡回、ゲレンデ内ネット・ロープ・マット

の管理、危険箇所の確認、補修、閉鎖作業、ケガ人の救助、来場者を安全に誘導するなど

◇申込・提出書類◇

▽期間
8月1日（火）から25日（金）までの土日祝日を除く、平

日の午前8時30分から午後5時15分まで
▽場所
役場商工観光課
商工観光振興室観光係

▽提出書類
履歴書1通（様式指定）
※町HPからダウンロードしていただくか、商工観光課にて配布しています。
※印鑑を押印していただく書類がありますので必ず印鑑をご持参ください。

◇その他◇
募集人数は30人程度です。応募者多数の場合は、面接を実施します。その場合は追って連絡します。なお、採用通知は10月中旬に発送を予定しています。

■問い合わせ■

役場商工観光課
商工観光振興室観光係
☎ 85-4806



情報満載

比布町役場 (代表)	85-2111
総務企画課 総務室	85-4801
総合政策室	85-4802
税務住民課	85-4803
保健福祉課	85-4804
地域包括支援センター	85-2112
びびたく号	85-4800
農林課	85-4805
商工観光課	85-4806
建設課	85-4807
議会事務局	85-4808
農業委員会	85-4809
比布町教育委員会	85-2262
図書館	85-3354
体育館・改善センター	85-2513
保健センター	85-2555
グリーンパークびっぴ	85-2383
遊湯びっぴ	85-4700

わが家のアイドル



そうま 塩澤 蒼馬くん

主馬さん・奈緒子さんの長男
(2歳3か月・寿町)

歌、手あそびが大好き！ 外遊びも大好き！ ちょっと怖いけど虫の観察と、畑の野菜のお世話が楽しい毎日♪ 比布の大自然でのびのび成長中！

皆様のご家庭のかわいいアイドルを募集中！ 最近の写真にコメントを添えて、まち発信係にお寄せください。Eメールでの投稿もお待ちしております。宛先は裏表紙をご覧ください。

忘れていませんか？

税の第一期納期限は7月31日

本年度の町税と国民健康保険税の第一期目の納期限は7月31日です。納税通知書は、各家庭へ郵送しています。まだ第一期分を納付されていない方は、納期限が過ぎていますので、内容をお確かめの上、早急に納付してください。町税の納付は町民の義務であり、納めていただく税金は、皆さんへより良い行政サービスを提供していくうえで必要かつ大切な財源です。

役場税務住民課税務住民室
税務係

手続きをお忘れなく

児童扶養手当と特別児童扶養手当

▼児童扶養手当
児童扶養手当は、父母の離婚などにより、父または母と生計を同じくしていない児童を養育している方に支給されます。なお、公的年金を受給している方は、年金額が児童扶養手当額よりも低い場合に、その差額の手当を受給することができます。

▼支給月額
▽全部支給の場合
□児童1人 44,140円
□児童2人 10,420円加算

児童3人以上以降

6,250円加算

▽一部支給の場合

□10,410円

▼児童扶養手当の現況届の提出

現在、手当を受給されている方は、8月1日から8月31日までの間に「現況届」を提出してください。

特別児童扶養手当

特別児童扶養手当は、身体や精神に障がいのある20歳未満の児童を養育している方に支給されます。ただし、児童が児童福祉施設などに入所しているとき、

ご相談ください

生活・仕事相談会を開催

生活や仕事に関する悩みごと、困りごとについてご相談ください。※要事前予約

■日時 ■8月17日(木)
①午後1時～午後1時50分
②午後2時～午後2時50分
※各時間帯1人

■場所 ■福祉会館第4研修室

申込方法 ■開催日前日の午後3時までに電話、FAX、メールで申し込みください。

相談料 ■無料

申し込み・問い合わせ ■

かみかわ生活あんしんセンター

〒388-8800

FAX 33-0021

anshin@kamikawa19.hokkaido.jp

ご利用ください

交通事故相談所を設置しています

北海道では、交通事故相談所を設置し、専門の相談員が無料で皆さんからの相談に応じています。相談1件当たりの所要時間はおよそ1時間です。(相談内容や予約状況により、異なる場合があります。)

定期巡回相談

■日時 ■8月23日(水) 午後1時～4時 ※毎月1回開催

■場所 ■上川総合振興局交通事故相談所

■申込締切 ■8月17日(木) 正午まで。事前予約制です。

■申し込み・問い合わせ ■

上川総合振興局環境生活課

☎46・5923

戸籍のまど

(7月15日までの届出)

※了承をいただいた方のみ掲載しています。

◆お悔やみ申し上げます◆
(氏名・享年・行政区)
三浦 敏之 84歳(南町)

住民関係届出は期限内に

14日以内

・転入届 (他市町村から住所を移した時)
・転居届 (町内で住所を変えた時)
・出生届 (子どもが生まれた時)
・転出届 (他市町村へ住所を移す時)
また、印鑑証明書の発行が必要な場合は、必ず印鑑登録証を持参ください。

すぐに届出を!



3号から1号への切り替え届出が2年以上遅れたことがある方へ

夫が退職した場合や、妻自身の年収が増えたときなどは、届出(3号被保険者から1号被保険者への変更届)をして、保険料を納めなくてはなりません。

この届出が2年以上遅れたことがある方は、2年以上前の保険料を納付することができないため、保険料の「未納期間」が発生します。

なお、手続きをすれば「未納期間」を「受給資格期間」に算入できます。

※妻が会社員、夫が専業主夫の場合も同様です。

(例) 会社員だった夫が退職し、厚生年金加入者(第2号被保険者)でなくなった以降も妻が第3号被保険者のまま切り替えが2年以上遅れていたケース

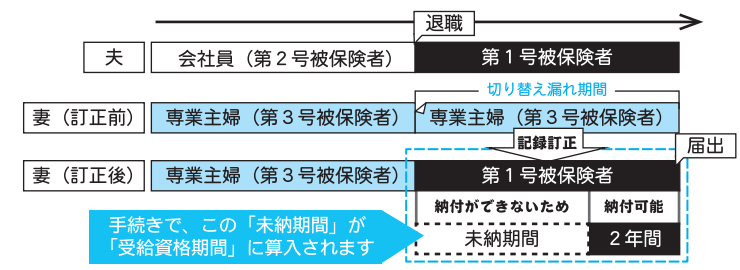

無年金や年金の減額を防ぐことができます。年金事務所で手続きが必要です!



問い合わせは 最寄りの年金事務所または「ねんきん加入者ダイヤル」へ

☎0570-003-004

年金手帳など基礎年金番号がわかるものを用意ください。

☆☆ 専業主婦・主夫の大事な国民年金のお話です ☆☆
■ 問い合わせ ■ 役場税務住民課税務住民室戸籍年金係
■ 旭川年金事務所 ☎0166-25-5606 ※自動音声案内

まちの人口 (6月末現在)

総数	3,505人 (-2)
男	1,659人 (-4)
女	1,846人 (+2)
世帯数	1,779世帯 (-1)

※住民基本台帳登録数 () は対前月増減数

いろいろな人に親しまれる大人になりたい。
テーマ「夢 - わたしが大人になったとき -」 比布町立中央学校 6年 名前 藤見 友香

いちごっ子のメッセージ

広報

ぴっぷ

9月号は 9月6日発行予定です

ストップ・ザ・交通事故死

～めざせ 安全で安心な北海道～



8月の行事予定

- 4(金) 大雪山サマーカップP G大会
8:00 百年記念公園
- 5(土) ぴっぷ夏まつり・あそか苑・くるみ保育園
合同花火大会
19:30 あそか苑裏
- 6(日) ぴっぷ夏まつり
13:00 農村環境改善センター駐車場
- 8(火) 上川農試公開デー
10:00 上川農業試験場
- 16(水) 中央学校第2学期始業式
- 18(金) 納涼祭盆踊り
18:00 中央ふれあい広場
- 19(土) 納涼祭仮装盆踊り
18:00 比布駅前通り・中央ふれあい広場
- 22(火) グリーンパークぴっぷ道北親睦P G大会
8:30 グリーンパークぴっぷ
第2回農業委員会総会
13:30 役場(講堂)
- 25(金) 認知症講演会
14:00 農村環境改善センター
- 27(日) 全町ソフトボール大会
8:00 ぴっぷ球場

※変更になる場合がありますので、無線放送・LINE公式アカウントなどにご留意ください。

比布町ヒルクライムレース大会開催!

ぴっぷスキー場の急登を駆け抜けろ!比布町ヒルクライムレース大会が開催されます。今大会からは2コースとなりました!登り切った時の達成感は最高です。参加した人にしか分からないこの感覚。ぜひ体験してみませんか?

【問い合わせ】教育委員会スポーツ振興係



【開催日】10月8日(日)
【場所】ぴっぷスキー場
【申込締切】9月12日(火)



詳細はこちら▼

いちごっ子のメッセージ

竹ノ内選手みたいになりたい。

テーマ「夢 - わたしが大人になったとき -」

比布町立中央学校

6年

名前 保田 琉

- 対象路線・境目のバス停
1番 急行名寄線・1線13号
2番 名寄線・男山公園前
5番 愛別線・男山公園前
32番 遊湯びっぷスキー場線・男山公園前
71番 愛別線・永山16丁目
- 注意事項
・旭川市外で乗車、降車ともに行う場合は無料対象外です。
・乗車時に必ず整理券を取り、降車時に整理券のみを運賃箱に投入してください。
・運賃箱に現金を投入された場合や、誤ってICカードの



金額を利用した場合は返金できません。
・時間帯や便によっては混雑等により乗車できない場合があります。
■問い合わせ
旭川市都市計画課
☎25・9851
▲あさひかわバス無料DAY
ホームページ

建築物の解体・改修・各種設備工事を行う 施工業者の皆様・発注者の皆様へ

令和5年10月1日着工の工事から、石綿含有に関する事前調査は「建築物石綿含有建材調査者」などが行う必要があります。
石綿障害予防規則により、工事の規模に関わらず、工事対象となる全ての範囲について石綿が含まれているか事前に調査を行う必要があります。この調査は上記の調査者が行うこととされました。
詳しくは北海道労働局のHP内の「石綿障害予防対策について」をご覧ください。

厚生労働省北海道労働局
労働基準監督署(支署)



お困りの際は、ご利用ください

火葬場のトイレを開放します

【日時】8月12日(土)
～16日(水)
午前9時～午後4時

※火葬場使用の際などは、利用をご遠慮ください。

【お供え物の片づけ をお願いします】

お墓参りのお供え物をそのまま放置すると、異臭を放つなど、野生動物を呼び込む原因になりますのでお持ち帰りください。ご協力をお願いします。

◆問い合わせ◆
役場税務住民課税務住民室住民環境係



- 園開放「エミナ」のお知らせ
うれしば保育園びっぷでお友達と遊びませんか?
うれしば保育園びっぷでは、0歳～2歳児までの未就園のお子さんを対象に月1回、園開放「エミナ」を実施しています。
■日時 9月14日(木) 午前10時～11時30分
■内容 うんどうあそび
■申込開始 9月1日(金) から、先着5組
■申し込み・問い合わせ
うれしば保育園びっぷ
☎74・5151

- 大切な訓練です
Jアラートの訓練放送を行います
訓練放送
全国瞬時警報システム「Jアラート」の訓練放送を、次のとおり行います。
■日時 8月23日(水) 午前11時
■放送内容
①上り4音チャイム
☎25・0110

- 利用申し込みのお知らせ
農産加工室9月分
9月12日から30日までの間に改善センター農産加工室の利用を希望する方は、5人以上のグループで、加工品目と数量をまとめてお申し込みください。
■締切 8月7日(月)
■抽選会 8月14日(月) 午前9時30分
■場所 福祉会館第3研修室
■問い合わせ
役場農林課農林業振興室 農政係

- ご参加ください
警察からのお知らせ
▼白バイ隊員による自動二輪車交通安全講習会
ツーリングシーズンを迎え、自動二輪車の交通事故を防止するため、交通安全講習会を実施します。
また、パトカーの展示等も行い、自動二輪車運転者以外の方の見学も可能です。
■日時 8月19日(土) 午前10時～11時
■場所 福祉会館前
■講習内容 走行訓練、白バイ隊員による運転操作に関するアドバイスほか
■問い合わせ
旭川中央警察署
☎25・0110

- ご参加ください
オストメイト(人工肛門・人工膀胱の方)自身によるストーマ装具の扱い方、トラブル対処法などの交流や講演会が行われます。
■日時 8月26日(土) 午後1時30分
■対象 オストメイト本人とその家族、介護者など
■場所 旭川市ときわ市民ホール
■問い合わせ
日本オストミー協会
北海道支部事務局
☎011・764・2824

- ご参加ください
成年後見制度普及啓発講演会が開催されます
成年後見制度について広く周知することを目的に、講演会が開催されます。
■日時 8月24日(木) 午後2時～4時30分
■場所 旭川勤労者福祉会館2階大会議室
■参加費 無料
■締切 8月18日(金)
■申し込み
旭川成年後見支援センター
☎0166・23・1003

- バスに乗ってみませんか?
あさひかわバス無料DAY
旭川市では、バスを身近に感じてもらい利用機会を増やすために、市内のバス利用を無料とする「あさひかわバス無料DAY」を実施します。
対象路線は旭川市内での乗車または降車が無料となりますので、この機会に路線バスをぜひご利用ください。
■日時
①8月26日(土) 第1回あさひかわ買物公園バル開催日
②9月2日(土) バスの日イベント開催日

- ご参加ください
ペットを飼うときは
マナーとモラルが大切
【猫編】
ペットを飼うことは、命を預かること。飼い主は、ペットが快適に暮らせるようにすることや、社会・近隣住民に迷惑をかけないようにする責任があります。
■他人に迷惑を
かけないように
排せつ物や鳴き声、ごみ荒らしなどにより苦情が寄せられています。近隣の生活環境や公共の場所を汚さないようにしましょう。
■むやみに繁殖させない
家の外で餌を与えるだけの管理は、子猫が生まれ野良猫が増える可能性があります。生まれてくる命に責任がもてない場合などは、不妊去勢手術を受けましょう。
また、こうしたことを防止するため、室内飼育に努めましょう。

- 【問い合わせ】
役場税務住民課税務住民室
住民環境係

いちごっ子のメッセージ

ネリストになりたい。

テーマ「夢 - わたしが大人になったとき -」

比布町立中央学校

6年

名前 鎌田 玲実



このコーナーでは、スポーツや文化活動などの話題を紹介いたします。みなさんからの情報をお待ちしています。新聞などに掲載された情報も掲載しています。

※○内の数字は順位(敬称略)
町内関係者のみ

◆比布ゴルフクラブ(榊上西新聞)杯ゴルフ大会
(6月19日・愛別町)

①岡田正幸②佐野英一③野村修二

◆比布パークゴルフ協会6月例会
(6月2日・百年記念公園)

①菅原悟②大西昭博③尾崎誠子

◆比布ゴルフクラブ遊湯びつ杯ゴルフ大会
(6月5日・鷹栖町)

②西村純二③有田政幸

◆全日本ペン書道展審査会
【児童生徒・硬筆】▽大賞 大仙桃▽特別賞 大島いちか、佐藤茜▽特選 斎藤来瞳、舟

田栴、太田才椰、畠山凜花、舟田花琉、山田眞蒼

◆北海道スポーツ少年団剣道交流大会上川管内予選会
(7月2日・旭川市)



【小学生団体】①比布(中野紗和・上田稟・寒河江河六・夏井みいな・久保田琉) ㊞全道大会出場権獲得

◆ななかまど杯少年剣道大会
(7月2日・旭川市)
【団体】▽小学生低学年①比

布A(上田星・青木理音・中野紗和・畠山凜花)▽小学生高学年③比布(寒河江河六・青木結愛・久保田琉・上田稟・夏井みいな)
【個人】▽小学生1・2年③木村心奏・夏井あんな▽小学生3・4年①上田星③青木理音▽小学生5・6年女子③青木結愛

◆フロアカーリング大会
(7月2日・町体育館)

①チーム辻(辻勝範・辻さとみ)②シャトル(内沢義治・内沢栄代子)③5区百合(高野義則・片岡ノブ子)、5区梅(斎藤真一・阿部忠夫)

◆比布パークゴルフ協会7月例会
(7月7日・百年記念公園)

①内沢義治②高橋康幸③五十嵐義秋

◆中体連上川代表決定戦
◇ソフトテニス(7月7〜8日・旭川市)

【女子】▽団体②比布中央
◇軟式野球(7月7〜8日・富良野市)

③比布中央・上川中合同
◇バスケットボール(7月7〜8日・旭川市)

8日・旭川市)
【女子】③比布中央・当麻中合同

お詫びと訂正

7月号の内容に一部誤りがありました。お詫びして訂正いたします。

◆中体連上川地区予選会

◇ソフトテニス

【男子】▽団体

(誤)③比布中央

(正)①比布中央

◇軟式野球

(誤)②比布中央・上川中合同

(正)①比布中央・上川中合同

(誤)②比布中央・当麻中合同

(正)①比布中央・当麻中合同

◆北見地方剣道大会
(7月9日・北見市)

【団体】▽小学生低学年①比布A(畠山凜花・上田星・中野紗和・佐藤日咲)

【個人】▽小学生低学年女子①中野紗和②畠山凜花▽小学生高学年女子③青木結愛

◆町民バドミントン大会
(7月9日・町体育館)

【ダブルス】▽前半戦A①有岡亮祐▽前半戦B①内沢義治

②太田とみ・有岡晴美③内沢栄代子・奥野聖奈▽後半戦A

②有岡亮祐▽後半戦B①太田とみ②有岡修治③内沢栄代子・有岡晴美

◆健康づくりパークゴルフ大会
(7月11日・百年記念公園)

【男性】①大古場秀雄②中川義勝③五十嵐義秋

【女性】①水内順子②尾崎誠子③桶満子

◆比布ゴルフクラブ7月例会
(7月12日・鷹栖町)

①太田正二②川向紀昭③山田哲秀

◆和寒金子ジギスカン杯ペア将棋大会
(7月15日・農村環境改善センター)

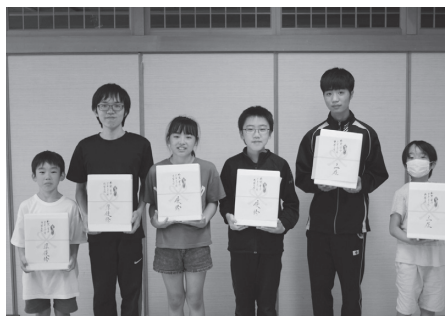

7.3 協力ありがとうございました



▽比布中央学校生徒会が学校などで「緑の募金」を呼びかけ、集まった募金を役場に届けていただきました。緑化事業などに充てられます。

7.14 コンテナガーデン「花あそび」



▽ぴっぷフラワークラブ(長谷川富子会長)が、美しい花々が咲いた鉢植えを役場前などに設置され、来庁者を楽しませました。

7.5 6町の団員集まる大雪分会消防訓練大会



▽大雪分会消防訓練大会が本町で行われ、大雪消防組合所属の6町から140人を超える団員が集まり、訓練の成果を披露しました。

企業版ふるさと納税 感謝状を贈呈

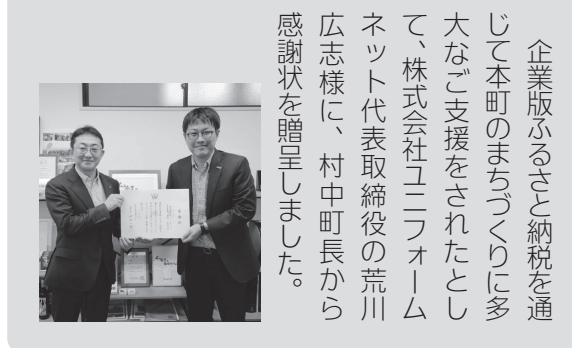

企業版ふるさと納税を通じて本町のまちづくりに多大なご支援をされたとして、株式会社ユニフォームネット代表取締役の荒川広志様に、村中町長から感謝状を贈呈しました。

お詫びと訂正

7月号の内容に一部誤りがありました。お詫びして訂正いたします。

●5ページ

課税限度額表の国民健康保険税「支援金分」

(誤) 200,000円

(正) 220,000円

●21ページ

(誤) 比布町保全の会(後藤行雄代表)

(正) 比布町保全の会(中野芳宣代表)

比布将棋倶楽部ジュニアの梅澤満喜さん 将棋大会で全国一に輝く

6月25日、日本将棋連盟管轄の「研修会」によるグランドチャンピオン戦(全国大会)の決勝戦が行われ、比布将棋倶楽部ジュニア所属の梅澤満喜さん(比布中央学校6年)が見事優勝し、全国1位の快挙を果たしました。

大会は毎年、全国6か所(関東・関西・東海・九州・北海道・東北)の研修会代表選手がオンライン対局で戦うもので、令和2年から研修会に通う梅澤さんが代表に選ばれるのは初めて。決勝戦では東海代表選手を破り、自身初の全国一という最高の記録を収めました。



◆国体ソフトテニス旭川地区予選大会
(7月17日・旭川市)

【男子】③大石陽斗(旭実高) ベスト12 長尾健吾(旭実高)

【女子】①山田玲華(旭実高) ベスト8 堀江倭煌(旭実高)

㊞4選手と田中芽依選手(旭実高推薦枠)、全道大会出場権獲得

◆グリーンパークびつ友の会7月PEG大会
(7月18日・グリーンパークびつ)

①手代木修一③近藤孝美

比布の夏が やってくる

くびつぶ七夕天国からリニューアルく

第1回 くびつぶ夏まつり

〔大雪山サマーカップパークゴルフ大会〕

日時 8月4日(金) 午前8時30分開会式
場所 百年記念公園 ※事前申込制

〔前夜祭 旭川ピースターズナイト〕

日時 8月5日(土) 午後6時〜
会場 くびつぶ球場

対戦相手 すながわりバース
入場料 200円(中学生以下無料)

〔前夜祭 花火大会〕

日時 8月5日(土) 午後7時30分〜
内容 あそか苑裏から花火の打上げ

〔くびつぶ夏まつり〕

日時 8月6日(日) 午後1時〜8時
場所 農村環境改善センター駐車場

内容 子ども縁日、ステージイベント、
体験・展示ブース、大抽選会

屋台 あり
問い合わせ

くびつぶ夏まつり実行委員会事務局
(役場商工観光課)

☎ 85-4806
※詳しくは、折込チラシをご覧ください。

納涼祭盆踊り・ 仮装盆踊り

日時 8月18日(金)・19日(土)
午後6時〜8時頃

場所 中央ふれあい広場ほか

内容 18日①子ども盆踊り
②一般盆踊り(仮装前踊り)

午後5時15分から中央ふれあい
広場にて仮装盆踊りの受付を行
います。受付後、参加者にゼッケ
ンを渡します。

19日 仮装盆踊り
午後5時30分から比布駅前にて
受付を行います。午後6時から、
駅前↓7号道路↓北2線道路↓ふ
れあい広場の順にパレードを行
います。審査・順位付けを行い、参
加者全員に参加賞、入賞者には賞
品を贈呈します。

屋台 あり(募集中)
問い合わせ

比布町納涼祭実行委員会事務局
(比布商工会)

☎ 85-2220

■比布町公式SNS■

町では、各種SNSで、町からの
のお知らせや、各種行事の様子な
どを発信しています。

カラー写真や動画など、広報紙
では伝えきれない比布町の「魅力」
を日々お届け。ぜひご覧ください。



LINE公式アカウント
町からのお知らせや、防災情報
をお届け。



Twitter
日々の出来事か
ら、防災情報ま
で色々発信中。



Facebook
町内の話題や、
防災情報を随時
お知らせ。



Facebook
(まちある記フォトニュース)
イベントや行事
の様子をお届け。



Instagram
比布町の「映え
る」風景や町の
様子を投稿。

広報くびつぶ 8月号 No.779
2023(令和5)年8月2日

- 発行 比布町
- 編集 総務企画課総合政策室まち発信係
〒078-0392
北海道十勝郡比布町北町1丁目2番1号
☎ 0166-85-2111(代表)
0166-85-4801・4802(総務企画課直通)
- ホームページ
<http://www.town.pippu.hokkaido.jp>
- Eメール
ichigo@town.pippu.hokkaido.jp

■表紙のことば■

くるみ保育園の運動会が町体育館で
開催されました。園児たちは、小さな
体にたくさんの声援を受け止めて、玉
入れやリレーなどの競技を頑張ってい
ました。親御さんの前で必死に取り組
む姿や、恥ずかしいけど一生懸命マイ
クで喋る姿、そして何と云っても、園
児たちの楽しそうな笑顔があふれる素
敵な運動会でした。園児のみんな、お
疲れさまでした!

