

広報

# ぴっふ

12

December  
2021  
No.759



## 【今月号の注目トピックス】

ぴっふスキー場特集 2～3P

除排雪作業に皆様のご協力を 4P

保育園児を募集します 5P

特産品開発などを応援します 20P



# 今年の ぴっぷ スキー場は ナイターがアツい!

毎週水・土曜日は  
ナイター500円  
滑り放題!

今シーズンから新たに「ナイターサービスデー」を実施します。毎週水曜日・土曜日は、大人も小人も500円で滑り放題!

学校帰りや仕事終わりなど、短い時間でも気軽にスキー・スノーボードを楽しめ

ます。

ぴっぷスキー場は積雪が確保でき次第オープンする予定です。家族や友達と、もちろん一人でも、全力でパウダースノーを堪能しましょう!

※ナイターイベント日はナイターサービスデーの対象外です

※遊湯びっぷ入浴券はつきません

## 2021-22 ぴっぷスキー場 インフォメーション♪

	12回券	1日券	ナイター券
大人	2,600円	3,200円	1,200円
小人	2,000円	2,300円	1,000円
	4時間券	4時間券(食事券付き)	
大人	2,500円	2,800円	
小人	1,900円	2,200円	
	シニア券	ナイター券(サービスデー)	
大人	2,300円	大人も小人も 500円	
備考	60歳以上	毎週水・土曜日	

運行状況や積雪情報は以下のSNS・HPで発信中



## イベント情報

- 1月1日  
スキー場  
感謝デー
- 1月8日~10日  
スキーの日  
イベント  
リフト券購入者、シーズン券保有者に抽選券を配布。当選者は後日発表します。
- 1月・2月下旬  
ナイター  
イベント
- 3月21日  
ありがとう  
サービスデー  
1,500円で滑り放題。さらに遊湯びっぷ入浴券付き。

## 今年もやります! スノーアクティビティ

昨シーズンから始まり、大好評だったスノーアクティビティ。今年もスノーラフティングと気球搭乗体験を実施します。真白に染まる比布町を見下ろす経験を、ワクワクするようなスリル満点の体験を、ぜひお楽しみください。

【料金】  
〔スノーラフティング〕  
大人 1,500円  
小人 1,000円

〔気球搭乗体験〕  
大人 3,500円  
小人 2,500円

※フライトは天候などにも左右されます。詳しくは左記までお問い合わせください。

【営業時間】  
土日祝日・冬休み期間  
午前11時~午後3時

【問い合わせ】  
AD+ (エーディープラス)  
080-3776-7365  
ぴっぷスキー場  
0166-85-3056



## プロビーチバレーボール選手 古田選手・辰巳選手と 滑ろう!

ヴォレアス北海道の元キャプテンで、現在ビーチバレー選手として活躍し、スポーツを通じた地域振興などに尽力されている古田選手と、同じく元ヴォレアス北海道の選手でビーチバレーで活躍中の辰巳選手がぴっぷスキー場にやってきました。ビーチではなく雪上で、一緒にスキーを楽しめるチャンス! 詳細が決まり次第ご案内しますのでお楽しみに♪



# スノーアクティビティも 激熱イベントも 楽しんじゃう?



# 保育園児を募集します

- 受付期限** 令和3年12月15日(水)まで
- 受付場所** 役場保健福祉課福祉係または、通園中の保育園
- 入所基準** 児童の保護者・扶養義務者が就労、病気による入院や介護、妊娠などの理由で保育を行うことができない方
- 保育料**
  - 3歳未満児クラス 保護者または扶養義務者の税額に応じて決定します。(下表参考)
  - 3歳以上児クラス 保育料は無償となります。
- 副食費** 4,500円
  - ※3歳から5歳児の副食費は、保育園に直接お支払いいただきます。なお、年収360万円未満相当世帯は、副食費が免除となります。
  - ※0歳から2歳児の副食費は、保育料に含まれます。

楽しいことがいっぱいあるよ!



## 各保育園

区分	くるみ保育園	うれしば保育園ぴっぴ
対象年齢	生後6か月～小学校入学前	生後2か月～3歳を迎えた年度の最初の3月末日まで
定員	90人	12人
保育時間	標準時間 7:00～18:00	標準時間 7:30～18:30
	短時間 8:30～16:30	短時間 8:30～16:30



※うれしば保育園ぴっぴの卒園後は、転園が必要となります。  
 連携施設として、「くるみ保育園」が設定されています。  
 ※本町以外の認可保育所への広域入所申し込みも可能です。

## 保育料徴収基準額表

階層区分	定義	利用者負担額				
		3号認定(3歳未満)				
		標準時間		短時間		
		比布町	国	比布町	国	
1	生活保護法による被保護世帯(単給世帯を含む)	0円	0円	0円	0円	
2	第1階層を除き、 ・4月～8月分までは前年度分 ・9月～翌3月分までは当該年度分の市町村民税の額が右欄の区分に該当する世帯	市町村民税非課税世帯 0円	0円	0円	0円	
3		市町村民税所得割課税額48,600円未満	9,700円	19,500円	9,100円	19,300円
4		48,600円以上100,000円未満	13,500円	30,000円 または44,500円	12,900円	29,600円 または43,900円
5		100,000円以上170,000円未満	16,500円	44,500円 または61,000円	15,900円	43,900円 または60,100円
6		170,000円以上307,000円未満	22,200円	61,000円 または80,000円	21,600円	60,100円 または78,800円
7		307,000円以上	26,000円	80,000円 または104,000円	25,400円	78,800円 または102,400円

## ～保育料について～

保育にかかる費用は、入所児童の年齢により異なります。保護者の皆さんに負担いただく保育料のほかに、国や道から補助を受け、町が保育をすることになっています。

保育料は国で定められる徴収基準額表(左表)がありますが、本町では、独自に軽減を行い、子育て世帯への経済的支援に努めています。

【問い合わせ】  
 役場保健福祉課福祉係

☎ 85-4804

# 除排雪作業に皆さんのご協力を



町では、皆さんの日常生活に支障をきたさないように、今年も全力で除雪作業に努めます。また、皆さんの協力を得ながら排雪作業を進めますので、ご理解をお願いします。

## 除雪体制と除雪基準

町道の除雪作業は除雪トラック4台、除雪ドーザー2台、歩道用小型ロータリー車1台で行います。これらの除雪車はおおむね10センチの降雪があった場合に出動します。この程度の雪が積もると自動車が行きにくくなり、交通障害の原因となるためです。なお、一部の路線は民間委託での作業となります。

## 除雪作業にご協力を

除雪作業は通勤や通学の時間帯前に完了することを目標としています。吹雪などにより作業が遅れることもありますが、ご理解ください。また、除雪作業を円滑に進めるため、次の点に注意し、ご協力をお願いします。

## 路

路上駐車は迷惑です。路上に放置された車があると、除雪車が通れないことがあります。そのため除雪が後回しになります。できない場合もあります。路上駐車をしないようご協力ください。

## 道

路に雪を捨てないで。せっかくなので除雪した道路に、雪を押し出している人を見かけます。道路へ出した雪は、交通事故の原因や通行のさまたげになります。雪は敷地内で処理するか、雪捨て場へ運んでください。

## 支

障物を置かないで。道路に除雪のさまたげになるものを置くと、除雪車がはね飛ばすことがあります。また、狭い道路や交差点に面して

## 雪捨て場位置図



いる塀や樹木などは、雪が積もると識別できなくなり、誤って接触する場合がありますので、分かりやすい目印を付けてください。

み出しは除雪の後に。ごみは、収集日に除雪車を通り過ぎた後、指定された場所に出すよう、ご協力ください。



## 問い合わせ

- 【町道】役場建設課維持係 ☎ 85-4807
- 【国道】旭川建設管理部事業課 ☎ 26-4461
- 旭川開発建設部旭川道路事務所 ☎ 61-0136

## 屋根からの落水雪事故防止

毎年、沿道建物などからの落水雪による事故が発生しています。事故を無くすため、次のことにご注意ください。

### ▼丈夫な雪止めの設置

落水雪事故の発生が懸念される沿道建物などは、丈夫な雪止めを設置してください。既に雪止めが設置されている場合は、老朽化などの破損が原因で落水雪事故が発生することのないよう必ず点検し、破損のある場合は早急に修繕してください。

### ▼発生しやすいタイミング

落水雪事故は、気温がマイナス3度からプラス3度の時に発生しやすいです。そのため、早めの除雪を心がけ、除雪の際には、歩行者や遊んでいる子どもに十分注意してください。

### ▼軒下や道路の通行

軒下や道路では、絶対に子どもを遊ばせないようにしてください。

## 問い合わせ

- 旭川開発建設部旭川道路事務所 ☎ 61-0136
- 役場総務企画課生活安全係 ☎ 85-4801



【問い合わせ先】生涯学習課学校教育係 ☎85-2262

### 比布町完全小中一貫校（義務教育学校）のテーマ

「生きる力を身につけ、他者と共によりよく生きる」  
～グローバル・AI時代を生き抜くために～

今月号では、義務教育学校移行にともなう各部会の協議内容についてお知らせします。

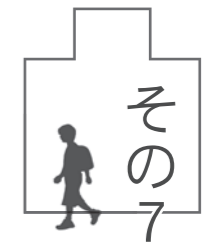

#### 教育課程部会

日課表・学校行事など  
・小学校と中学校では授業時間（小：45分 中：50分）が異なっています。授業時間をどのようにするかを含めて、義務教育学校としての日課表を検討していきます。  
・小学校で実施している縦割り班交流（掃除や行事などで、1年生から6年生が同じ班として活動する取り組み）を活かし、小学生と中学生（前期教育課程1～6年生・後期課程7～9年生）の交流も大切にしていきます。



#### 生徒指導部会

校則（きまり）  
児童生徒会  
・小学校と中学校のきまりを、義務教育学校9年間の学校生活のきまりとして見直していきます。

#### 特別支援部会

現在の児童会、生徒会の枠組みを活かしながら、両会が連携・交流する場を設定していきます。  
・行事などによっては、4年生・7年生（中1）が活躍できる場面も検討していきます。



#### 研修部会

研修会内容・教育活動  
・豊かな体験活動（キャリア教育）を通して、「生きる力を身につけ、他者と共によりよく生きる」～グローバル・AI時代を生き抜くために～の実現を図っていきます。



#### 特別支援教育

義務教育9年間の連続した個別指導計画を作成し、切れ目のない支援を実現していきます。  
・義務教育終了後の目指す姿（進路など）の実現に向けて、保護者と共有を図っていきます。



#### PTA関係

小学校と中学校のPTAが一つになり、事業や役割について検討していきます。

今後は、令和4年度からスムーズなスタートができるよう、各部会において具体的な内容を検討していきます。

## 衆議院議員総選挙結果

第49回衆議院議員総選挙が10月31日に行われました。町内の投票結果などの概要をお知らせします。

町内の投票率は小選挙区が70・42%（前回衆院選が71・16%）、比例代表が70・42%（同日71・13%）と低下し、全道的にも投票率は低下しました。  
本町の特徴として、期日前投票者数が当日投票者数を上回っています。この傾向は前回参院選より強くなっています。

また、総選挙に合わせて行われた最高裁判所裁判官国民審査は、いずれも罷免を求めた投票が過半数に達しなかったため、全員が信任されました。

◇小選挙区北海道第6区候補者別得票数（単位：票）

候補者の氏名等	比布町	総数
さいとう 忠行（N党・新）	75	9,776
にしかわ 将人（立憲民主党・新）	1,022	93,403
当 東 くによし（自由民主党・新）	1,074	128,670

※届出順、敬称略、(当)は当選、( )は党派、前職、新人の別

◇比例代表北海道選挙区届出政党別得票数（単位：票）

名簿届出政党等の名称	比布町	総数
社会民主党	38	41,248
公明党	190	294,371
立憲民主党	664,706	682,912
国民民主党	45,293	73,621
自由民主党	787	863,300
日本共産党	193	207,189
日本維新の会	117	215,344
れいわ新選組	66	102,086
支持政党なし	27	46,142
NHKと裁判してる党弁護士法72条違反で	36	42,916

◇投票所別小選挙区選挙投票率（単位：人、%）※期日前投票者数には不在者投票者数（49人）が含まれています

投票所	当日の有権者			当日投票者数			期日前投票者数			投票者数合計			投票率		
	男	女	計	男	女	計	男	女	計	男	女	計	男	女	計
第1投票所 (農村環境改善センター)	1,228	1,428	2,656	441	453	894	441	577	1,018	882	1,030	1,912	71.82	72.13	71.99
第2投票所 (蘭留地域センター)	86	85	171	22	16	38	41	41	82	63	57	120	73.26	67.06	70.18
第3投票所 (東園地域センター)	152	148	300	45	29	74	50	46	96	95	75	170	62.50	50.68	56.67
計	1,466	1,661	3,127	508	498	1,006	532	664	1,196	1,040	1,162	2,202	70.94	69.96	70.42

## マイナンバーカードを作ろう

### マイナンバーカードの申請手続きについて

- 場所：役場総務企画課 情報管理係
- 申請に必要な持ち物：
  - ①マイナンバー通知カード
  - ※緑色で紙製のもの
  - ②個人番号カード交付申請書
  - ③印鑑
  - ④運転免許証や健康保険証など本人確認ができるもの
- また、行政区（事業所）の会館（事務所など）にお伺いする「出張申請サポート」も随時受け付けています。役場総務企画課情報管理係までお問い合わせください。



### スマホで簡単申請♪

マイナンバーカードの申請はスマートフォンからも簡単に申請が行えます。詳しくは左記「次元のリンク先を参照してください。」

### スマホからでも簡単申請！



詳しくはこちら



### 【問い合わせ】

- カード・その他マイナンバー制度に関すること  
総合フリーダイヤル（無料）  
☎0120-95-0178
- カードの受取場所  
役場税務住民課戸籍年金係  
☎85-4801
- 申請に関するお問い合わせ  
平日：9時30分～20時  
土日祝：9時30分～17時30分
- 出張申請受付・マイナンバーに関するお問い合わせ  
役場総務企画課情報管理係  
☎85-4801

# ぶっくんノート [12月号]



□開館時間 午前10時～午後6時

□休館日 毎週月曜日（祝日の場合は次の日） 6・13・20・27日 □館内整理日 29（水）

## 年末年始の開館・休館について

※12月30日（木）の開館時間は午後5時までとなります。

※12月31日（金）～1月5日（水）まで休館しているため、本は返却ポストに投函してください。

※年末年始、図書館が休館するため、12月14日（火）～12月30日（木）の間、通常は10冊のところ15冊まで貸出します。ぜひご利用ください。

## 16（木）ぶっくん☆シアター（映画上映会） 午前10時～ 参加無料！

※予約制です。図書館カウンターまたは電話にて予約を受付します。会場には飲み物のみ持ち込めます。新型コロナウイルスの感染拡大状況により中止する場合がありますのでご了承ください。（図書館 ☎85-3354）

## おすすめ 新着図書



**2 「ミカエルの鼓動」**  
袖月 裕子 / 著

手術支援ロボット「ミカエル」を推進する心臓外科医・西條と、ドイツ帰りの天才医師・真木。難病の少年の治療をめぐる対立する2人。そんな中、西條を慕っていた若手医師が自ら命を絶ち…。『週刊文春』連載を加筆修正。

## ぶっくンドリームくじ

夢をつかむためにミッションをクリアしよう

期間中に図書館の本を3冊借りると、くじが引けます。くじを引くと、カウンターでミッションが与えられます。ミッションを3つクリアすると、クッキー引換券をプレゼント！くじには当たりが入っていて、当たりを引くと…詳しくは図書館まで！みなさんの参加をお待ちしています。

【開催期間】  
12月1日（水）  
～12月26日（日）



**1 「やさしい猫」**  
中島 京子 / 著

シングルマザーの保育士ミユキさんが心ひかれたのは、8歳年下の自動車整備士クマさん。小さな幸せが突然奪われたのは、彼がスリランカ出身の外国人だったから…。『読売新聞』夕刊連載を単行本化。

**3 「しりとり」**  
安野 光雅 / 作・絵

絵から絵へ。ページをめくって、つながる絵を見つけ、しりとりで遊ぼう。最後のページにつながったら、「ん」でおしまい！ 字の読めない小さな子も楽しめる「しりとり」の絵本。



先々月号では非常時に役立つものについて学んだね！これから冬の季節を迎えるけど、雪による被害や痛ましい事故の話も毎年のように目にするね。そこで今月号は、「雪害」についての知識を身につけていこう！

■問い合わせ■  
役場総務企画課  
生活安全係  
☎85-4801

## 冬に備える

### 【立ち往生したときには】

- ①ハザードランプを点灯。
- ②ロードサービス、近くの人家などに救助を求める。求められない時は警察・消防に連絡。
- ③エンジンを切り、防寒着で体温の低下を防ぐ。
- ④エンジンをかける時は、必ず排気管周りを除雪し、再び埋まらないように注意（窓を開けていても一酸化炭素中毒になる危険性あり）。
- ⑤車を置いて避難する場合は、除雪や救助の妨げとならないよう、連絡先を書いたメモなどを車内に置き、車の鍵は付けたままに。



冬に強い低気圧が発達してくると、暴風雪になる恐れがあります。吹雪に加えて積もっている雪も巻き上げられ、視界が真っ白になったり吹き溜まりが発生します。未然に被害を防止するには、天気予報を確認し、暴風雪が予想される時は外出を避けるなど、対応が必要です。

### 《家の中にいる時は》

- ・FF式暖房機の給排気口が雪で埋まらないように
- ・吹き溜まりの状況を確認し、家の出入り口を確保
- ・停電に備える（懐中電灯、ラジオ、防寒具など準備）
- ・外出できない場合の食料や飲料水などを備蓄



### 《車で外出する時は》

- ・車が立ち往生した場合に備えて、防寒着、長靴、手袋、スコップ、けん引ロープなどを車内に用意し、十分に燃料があることも確認
- ・視界悪化時は、道の駅やコンビニなどで待つ



風は強いが晴れていると思っても、急に雪を伴って視界が奪われることもあるね。日頃から気象情報を確認して、悪天候が予想される時は急変にも気をつけて、無理をして事故にあったり怪我をしないようにこれからの冬を過ごそう、防災レンジャーとの約束だ！

## こどものひろば 12月の行事予定

### \* こどものひろば \*

※検温・手指消毒を行って入室します  
マスクの着用もお願いします

#### ■開催日■

月・水・金曜日：午前9時～正午・午後1時～3時

火・木曜日：午前9時～正午 **予約不要！**

■内容■ 入園前の親子を対象に、遊びや育児に関する情報提供や保護者同士の交流の場・遊びの経験の場として開催しています。些細なことも気軽に話ができる場です。

### \* 子育て相談 \*

■開催日■ 土・日・祝日を除く毎日

午前8時30分から午後5時（出張相談可）

■内容■ 相談支援専門員による子育て相談を随時行っています。相談内容に応じて保健師や栄養士も対応します。

### \* 今月の行事 \* ※新型コロナウイルスの影響により変更の場合有

■8日（水）「ほっぺ（0歳児）」

■15日（水）「きらら（1歳児） / いちご（2歳児）」

■22日（水）・24日（金）「クリスマス会」

■27日（月）「壁画制作・誕生会」

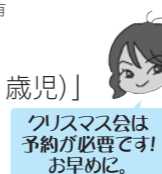

日	月	火	水	木	金	土
			1	2	3	4
【問い合わせ】 子育て支援センター ☎85-2555						
5	6	7	8 ほっぺ 0歳児	9	10	11
12	13	14	15 きらら いちご 1・2歳児 午後お休み	16	17	18
19	20	21	22	23 乳児健診	24 クリスマス会	25
26	27 壁画制作 誕生会	28	29 ひろば お休み	30 ひろば お休み	31 ひろば お休み	



# 冬だよ！ 転ばぬ先の「冬支度」

冬のツルツル路面では、滑って転倒し、骨折などのけがをする方が急増します。特に、夏の乾いた道の歩き方をすると、転倒しやすいので注意が必要です。

## ■こんな時は特に注意！

- ・急いでいる時
- ↓時間に余裕を持ちまじょう！
- ・両手に荷物を待っている時
- ↓両手がふさがって危険！



リュックサックなど、両手をふさがないかばんだと安心ですね♪

## ■冬道の歩き方ポイント

- ① 小さな歩幅で、靴の裏全体をつけて歩く
- ② 時間に余裕をもって、あせらずゆっくりと歩く
- ③ 歩き始めと歩行速度を変えたときが要注意

ゆっくり焦らず  
一歩ずつ確実に  
歩いていくのが  
大切です♪



## ■靴・補助具について

『靴の選び方は靴底がポイント！』ツルツル路面には、ピン・金具付きや深い溝のある靴底がおススメです。しかし、登山靴のようなゴムが固いものは、ツルツル路面には不向きです。靴底のゴムは柔らかい方が路面への接着があります。

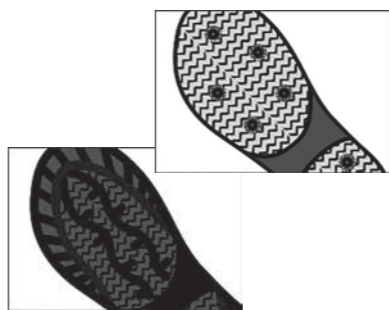

ゴムは劣化・消耗しますので、こまめに確認してください。また、雪深い道では、溝に雪が入ってしまいます。路面に合わせて靴を履き替えること、より快適に冬道を歩くことができます。

## ■冬に杖を使うときには

すべり防止のため、冬道では杖にアイスピックをつけましょう。アイスピックには、大きく2種類あります。杖やアイスピックの選び方は地域包括支援センターにお問い合わせください。

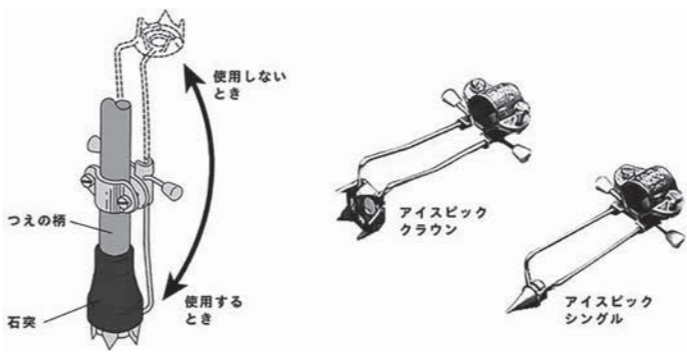

## 年1回の健診を！



ホケンシ  
オオ★クマ

### ■特定健診を受けましょう！

令和2年度は、前年度を3%上回り、目標とする54%を達成しました。  
令和3年度は、目標を56%に設定していますので、たくさんの方の受診が必要です！  
比布町国保加入の40〜74歳の皆さま、ぜひ健診を受けましょう！

### ■これから健診を受けるには？

個別健診を受けましょう！



ホケンシ  
★ゴウダ★

個別健診は、かかりつけ医、旭川がん検診センターなどで受けることができます。直接、健診実施機関（比布町契約医療機関）にご連絡ください。（分からない場合は保健センターまたは国保医療係へ連絡を）

【健診を受けるには】必ず「健康診査受診券」をお持ちください。5月末ごろに送付しています。紛失した場合は、再発行しますので、ご連絡ください。



ホケンシ  
カワ★シマ

健診費用はなんと1,000円！  
(自費で受けると8,500円程度がかかります)

■そのほかの方法  
○びっぶクリニック、五十嵐クリニックに通院中の方

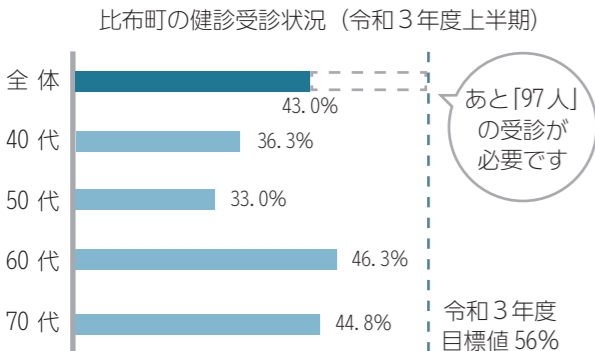

## ■お知らせ

子宮・乳がん検診 (冬期集団) のお知らせ  
【日程】  
令和4年1月20日(木)、2月4日(金)  
※申し込み済みの方には12月中旬に案内文・受診票などを送付します。  
※新たに集団検診を希望する方は保健センターへ、個別での受診(令和4年2月28日まで)を希望する方はがんセンターへご連絡ください。

## ひっぶの野菜食べやさい

【今月の野菜】  
かぼちゃで  
チャチャチャ  
「かぼちゃ」  
冬至に食べると風邪をひかないと言われるほどの栄養価。ビタミンACE(エース)と呼ばれる抗酸化作用の強いビタミンが豊富で、免疫力アップ、動脈硬化予防の効果あり。



野菜の妖精カトウ★  
かぼちゃプリンスの姿

糖質がほかの野菜に比べて高めなので、食べすぎには注意！かぼちゃの適量は、手のひらに乗るくらいだよ。

# 求人募集

求人募集情報は、町図書館玄関、農村環境改善センターロビー、比布駅、くるみ保育園、旭川信金比布支店で掲示しているほか、町のホームページでも掲載しています。  
ぜひ、お問い合わせください。  
【問い合わせ】 産業振興課商工労働係 ☎85-4806

## ■社会福祉法人大悲会

東町2丁目 ☎85-3147  
□介護スタッフ  
内容 / 老人介護  
勤務先 / あそか苑  
勤務 / 早番、遅番、夜勤  
資格 / 介護関係資格がなくても可  
給与 / 高卒 15万2,800円～  
□デイ・サービススタッフ  
内容 / 入浴・レクリエーション手伝い  
勤務先 / あそか苑  
勤務 / 8:40～17:00  
(隔週土曜は8:40～16:20)  
資格 / 介護関係資格がなくても可  
給与 / 時給900円～

## ■旭川合同自動車株式会社

☎24-2211  
□タクシー乗務員  
勤務 / 24時間・希望時間帯シフト制  
資格 / 22歳以上  
普通免許 (2種あれば尚可)  
(当社負担で2種取得可)  
給与 / 15万3,000円以上  
(未経験者・6ヵ月間18万円保証)

## ■株式会社 荒尾

中町2丁目 ☎85-2142  
□調理補助  
内容 / レストラン調理場での簡単な調理補助、など  
勤務先 / ばらえていきっちゃん紙風船  
勤務 / 8:30～20:00の間で応相談  
資格 / マイカー通勤できる方  
時給 / 890円～  
(日祭日900円・19時以降30円割増)

## ■山崎電機株式会社

☎01658-6-5323  
□作業員  
内容 / 電気工事 (屋内外電気工事)  
勤務先 / 会社: 愛別町字南町13番  
就業場所: 旭川市内及びその近郊現場  
勤務 / 基本8:00～17:00  
※時間外勤務あり  
資格 / 普通自動車免許  
(第一・二種電気工事士あれば尚可)  
給与 / 月給 18万5,000円  
(基本給15万円+現場手当3万5,000円) 昇給、賞与、その他手当あり

## ■株式会社コタニ工業

基線4号 ☎54-1555  
□鉄骨建築作業員  
内容 / 鉄骨建築、ガレージなど制作組立  
勤務 / 8:00～17:30  
資格 / 普通自動車免許  
給与 / 18万～35万円

## ■茂田石油株式会社

当麻町宇園別1区 ☎58-8123  
□書類・中古パーツ配達 (軽作業含)  
内容 / 部品や書類を普通自動車で配達 (梱包など軽作業含)  
勤務先 / 当麻町宇園別1区 (モダオート)  
勤務 / 9:00～17:00の間で応相談  
資格 / 普通自動車免許  
時給 / 889円～  
□日勤 / ガソリンスタンドスタッフ  
内容 / ガソリンスタンドの給油監視、管理業務 (PC使用) 他  
勤務先 / 当麻町宇園別1区 (R39セルフSS)  
勤務 / 8:00～19:00の間で5時間程度  
資格 / 危険物乙4免許  
時給 / 960円～

## ■社会福祉法人

比布町社会福祉協議会  
北町1丁目 ☎85-2943  
□ヘルパー (訪問介護員)  
内容 / 訪問介護  
勤務 / 8:30～17:00 (土日祝日)  
資格 / ヘルパー初任者研修修了者以上  
時給 / 1,000円～

## ■有限会社菅原クリーンファーム

南1線2号 ☎85-4600  
(不在の場合は留守電へ)  
□農業スタッフ※通年雇用  
内容 / 農作業  
勤務 / 7:30～17:00  
資格 / 普通自動車免許 (AT限定不可)  
時給 / 1,000円  
□農業スタッフ※季節雇用  
内容 / 農作業  
勤務 / 8:00～17:00  
時給 / 900円

## ■有限会社遠藤農産

北1線8号 ☎85-2193  
□作業スタッフ  
内容 / なめこ・まいたけ栽培作業  
勤務 / ①8:00～12:30  
②8:00～15:00  
資格 / 18歳以上  
時給 / 889円～

## 女性の資格取得を支援します！

町に住民登録がある女性が対象で、厚生労働大臣が指定する一般教育訓練により習得した資格や、町内事業所に勤務している、さらなる専門知識・能力向上につながる資格の取得について、経費の30% (上限3万円) を補助します！

### ■例えば…

- ・介護福祉士
- ・調理師
- ・保育士 など

厚生労働省指定の講座情報はこちら



女性の資格取得については、総務企画課まちづくり推進室地域政策係(☎85-4802)までご相談ください。



ハナ・バルサー (Hannah Balsler)

昨年4月から小・中学校の外国語指導助手 (ALT) として赴任した24歳。アメリカのノースカロライナ州出身。大学では日本語と心理学を専攻。趣味は、バイオリンやスキューバダイビング、ビデオゲームや漫画など。愛称は「ハナ」。

Hello everyone! It's getting colder. Winter is my favorite season. I'm looking forward to Christmas! Christmas is not just about gifts. In America, people often talk about "The True Meaning of Christmas". It's originally the birthday of Jesus Christ. But why do we celebrate it? The reason is the purpose for which Jesus came from heaven and was born in this world. That purpose was to spread peace, love, hope, kindness, joy, and forgiveness. So everyone can be saved. So, around that day, we show kindness to others, remembering his example. And it's not just Christians, anyone can celebrate. There are many ways to celebrate, such as seeing family and friends, giving gifts, serving food, and donating to charity. Christmas lights also have such a purpose. Because people called Jesus the "Light of the World." When people see Christmas lights, they will be filled with joy. Christmas carols also spread happiness. I hope you all enjoy Christmas!

Try English!

具体的なわかりやすく説明

《高次脳機能障がい》  
高次脳機能障がいは、脳血管障がいなどの病気や交通事故などにより、脳にダメージを受けることで生じる認知障がいや行動障がいなどの症状のことをいいます。身体的には障がいが残らないことも多く、外見では分かりにくいため「見えない障がい」とも言われています。

■難病  
難病は、発病の原因が不明で、治療方法が確立しておらず長期の療養を必要とする疾病です。日によって変化が大きいほか、症状が見えにくいなどの症状がみられます。  
《気をつけよう》  
・症状や体調に応じて、対応してほしいことを本人に確認しながら、負担をかけない対応を心がけます。

障がいのある方を理解するために④



をします。  
手順書を利用したり、段取りを決めておくとかかりやすいです。

# きたよん通信

掲載内容は、それぞれの障がいの基本的な情報の例示で、特性や配慮などは一人ひとり違います。その人の個性を理解・尊重し、本人の意思を確認しながら、サポートをお願いします。

●上川中部基幹相談支援センター「きたよん」当麻町3条東2丁目11番1号 (当麻町役場庁舎内) ☎84-7111  
FAX 84-7333  
メール k.tayon@potato.ne.jp  
●虐待防止センター専用電話 ☎84-7222 (24時間対応)

障がいのある方や家族が集い交流できる「きたよんサロン」を月1回開催しています。  
▼日時: 12月15日15時30分～  
▼場所: 福祉会館第4研修室  
▼問い合わせ: 保健福祉課福祉係・上川中部基幹相談支援センター「きたよん」  
☎84-7111

# 情報満載

比布町役場 (代表)	85-2111
総務企画課	85-4801
まちづくり推進室	85-4802
税務住民課	85-4803
保健福祉課	85-4804
地域包括支援センター	85-2112
産業振興課	85-4806
建設課	85-4807
議会事務局	85-4808
農業委員会	85-4809
比布町教育委員会	85-2262
図書館	85-3354
体育館・改善センター	85-2513
保健センター	85-2555
びびたく号	85-4800
びっぶスキー場	85-3056
遊湯びっぶ	85-4700

## わが家のアイドル



たかだ かいと 高田 海音くん

大地さん・恵梨菜さんの長男  
(2歳2か月・新町)

2人のお姉ちゃん達の真似っこが大好きな海音。いつもニコニコ笑顔で家族のアイドルです★これからも毎日ニコニコ元気にすごしてね♪

みなさんのご家庭のかわいいアイドルをご紹介ください。最近の写真とコメントを添えて、役場総務企画課広報係にお寄せください。写真はカラー・白黒を問わず、Eメールでの投稿もお待ちしております。宛先は裏表紙をご覧ください。

### 審議結果をお知らせ 農業委員会日より

次の議案が審議され、承認されました。

第15回総会(9月28日開催)  
◎農地法第3条の規定による許可申請

1件 45、878㎡  
2件 64、498㎡

◎農用地利用集積計画の決定  
◎農地の利用権(使用貸借)

第16回総会(10月26日開催)  
設定に係る合意解約  
3件 280、115・45㎡  
◎農地法第18条第1項第2号による農地の合意解約  
1件 30、104㎡

◎農用地利用集積計画の決定  
10件 547、419・01㎡  
◎土地の現況証明の交付  
1件 578㎡

### 令和4年度会計年度任用職員の登録者を募集します

地方公務員法などの改正により、令和2年度から本町の嘱託職員(施設管理組合含む)と臨時職員(一般職の非常勤職員)が会計年度任用職員として制度化されました。

このため、令和4年4月以降に任用予定の会計年度任用職員の登録を受け付けます。詳しくは、町ホームページをご確認いただくか、直接お

問い合わせください。  
■受付期間 1月21日(金)まで  
■任用期間 令和4年4月1日～令和5年3月31日

■問い合わせ  
役場総務企画課庶務係

### 申し込みのお知らせ 農産加工室1月利用分

来月1月4日から31日までの間に、改善センター農産加工室の利用を希望する方は、5人以上のグループで、加工品目と数量をまとめてお申し込みください。  
■締切 12月13日(月)  
■抽選会 12月20日(月)午

前9時30分から福祉会館  
■問い合わせ  
役場産業振興課特産振興係



### 新成人の誓い

比布町新成人式を挙行政務

■日時 令和4年1月9日(日)午後1時30分  
■場所 農村環境改善センター多目的ホール  
■対象者 町内に在住する平成13年4月2日から平成14年



### 問い合わせ 教育委員会社会教育係

4月1日までに出生された方が、町外に転出した方も出席できますので、教育委員会までお申し込みください。今年度は、リモートでの参加もできます。  
※今後の新型コロナウイルスの感染状況によっては、式全体をリモートのみで開催する場合があります。

### 今年も開催します!

町民スキー・スノーボード教室にご参加ください

教育委員会では、比布スキー学校やびっぶスノーボードスクールの先生からレッスンを受けることができる、町民スキー・スノーボード教室の参加者を募集しています。クラス別のレッスンで安心して受講できます。1日だけ

の参加もできますので、皆さんぜひご参加ください。  
■対象  
【スキーコース】小学1年生以上の町民  
【スノーボードコース】小学1年生以上の町民

■参加料 無料  
■申込期限 12月15日(水)  
(小・中学生は各学校に、一般の方は教育委員会にお申し

込みください)

■日時 令和4年1月4日(火)～6日(木)、午後1時～3時

■場所 びっぶスキー場  
※新型コロナウイルスの感染拡大状況により、教室を延期または中止とする場合があります。  
■問い合わせ  
教育委員会スポーツ振興係



### 戸籍のまど

(11月15日までの届出)

※了承をいただいた方のみ掲載しています。

◆お悔やみ申し上げます◆  
(氏名・享年・行政区)

- 山口八重子さん 82歳(2区)
- 太田はるゑさん 100歳(5区)
- 山本たき子さん 86歳(西町)
- 柴崎 千枝さん 89歳(新町)
- 茂野 秀和さん 73歳(寿町)

## 年末調整や確定申告には「社会保険料(国民年金保険料)控除証明書」が必要



### 国民年金保険料は社会保険料控除の対象

国民年金保険料は、納付した全額が所得税・市町村民税の社会保険料控除の対象となります。

国民年金保険料を社会保険料控除として申告する場合は、毎年1月1日から12月31日までの間に納付(納付見込みを含む)した国民年金保険料の額を証明する書類の添付が必要です。

### 11月上旬に送付されています

生命保険会社などが発行する控除証明書と同様に、1年間に納付した国民年金保険料の額を証明する「社会保険料(国民年金保険料)控除証明書」が日本年金機構本部からすでに送付されています。

証明内容は、本年1月から9月30日までの間に納付された国民年金保険料額と、年内に納付が見込まれる場合の納付見込み額です。

### 2月上旬に送付される場合

年の途中から国民年金に加入した場合などは、10月1日から12月31日までの間に、今年初めて保険料を納付された方は、翌年2月上旬に同様の証明書が送付されます。

控除証明書に関する問い合わせには年金事務所のほかねんきん加入者ダイヤルを設置しています

☎0570-003-004

※050から始まる電話番号からおかけになる場合は ☎03-6630-2525

【受付時間】 〇月～金曜日 午前8時30分～午後7時  
〇第2土曜日 午前9時30分～午後4時

なお、祝日(第2土曜日を除く)、12月29日～1月3日はご利用いただけません。

■問い合わせ先 役場税務住民課戸籍年金係  
■お客様相談室 ☎72-5004または72-5005  
※自動音声案内

### まちの人口 (10月末現在)

総数 3,546人 (-9)  
男 1,666人 (-5)  
女 1,880人 (-4)  
世帯数 1,783世帯 (-2)

※住民基本台帳登録数  
( )は対前月増減数

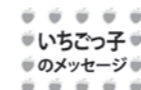

アロマテラピーで人の心を安らげる人になりたい。  
テーマ「夢-わたしが大人になったとき-」 比布町立中央小学校 6年 名前 福島 大



広報

# ぴっぷ

1月号は12月22日発行予定です

ストップ・ザ・交通事故死

～めざせ 安全で安心な北海道～

スマホより 集中するのは 前の道

(交通安全スローガン 2021年度 警察長官賞)



## 12月の行事予定

- 4(土) くるみ保育園おゆうぎ会  
9:00 体育館
- 5(日) 全町女性バレーボール大会  
9:00 体育館
- 6(月) 第4回町議会定例会 ～7日(予定)  
9:00 役場(議場)
- 10(金) 白寿大学第4回集合学習  
10:00 福祉会館(大講堂)
- 18(土) 比子連クリスマス会  
2回に分けて開催 (①9:00 ②10:30) 福祉会館(大講堂)  
町民ダブルス卓球大会  
18:00 体育館
- 19(日) 町民バドミントン大会  
9:00 体育館
- 22(水) 行政区長・農事組合長会議  
9:00 福祉会館(大講堂)
- 24(金) 小・中学校第2学期終業式
- 27(月) ぶっくん寺子屋 ～28日  
9:00 福祉会館(大講堂)
- 30(木) 役場・教育委員会仕事納め

※新型コロナウイルス感染拡大防止のため、日程が変更・中止になる場合がありますので、無線放送などにご留意ください。



### 【市街地ごみ臨時収集】

次のとおりごみの臨時収集を行います。

- 収集日 令和4年1月4日(火)
- 収集地域 市街地域
- 収集するごみ 燃やせるごみ

※収集地域の各ゴミステーションに、収集日の午前9時までにごみを出してください  
※愛別町外3町塵芥処理組合富沢衛生センターへ直接搬入はできません

◆問い合わせ◆ 役場税務住民課住民環境係

**園開放「エミナ」のお知らせ**  
うれしば保育園びつぷでお友達と遊びませんか？

うれしば保育園びつぷでは、0歳から2歳児までの未就園のお子さんを対象に月1回、園開放「エミナ」を実施しています。

■日時 令和4年1月13日(木) 午前10時～11時30分まで

■場所 うれしば保育園びつぷ(寿町4丁目2-7)

■内容 ゲームあそび

■申込開始 12月22日(水)から



※先着3組で毎月第2木曜日を予定しています。

■問い合わせ  
うれしば保育園びつぷ  
☎76・5237

**旭川地方法務局のお知らせ**  
ご存じですか？  
法定相続情報証明制度

相続手続では、お亡くなりになられた方の戸籍書類一式を、相続手続を取り扱う各種窓口へ何度も出し直す必要があります。

法定相続情報証明制度は、法務局に「戸籍書類一式」と「相続関係を一覧にした図(法定相続情報一覧図)」を一緒に提出することで、内容を確認した上で、法定相続人が誰であるのかを提出された一覧図の写しに登記官が証明して

無料で交付します。

法定相続情報一覧図を利用することでお亡くなりになられた方の相続登記、預金の払戻し、相続税の申告、各種年金手続などを行うときに必要とされる戸籍書類一式の提出が省略できます。

ご検討される方は、旭川地方法務局登記部門までお気軽にお問い合わせください。

■手続の詳細  
法務省ホームページ  
<https://hounukyoku.moj.go.jp/homu/content/001331397.pdf>

旭川地方法務局登記部門  
☎38・1146(直通)

不動産登記推進イメージキャラクター  
「トウキツネ」

電話での受付時間  
平日の午前8時30分から午後5時15分まで(年末年始・祝日を除く)

■問い合わせ  
旭川地方法務局登記部門  
☎38・1146(直通)

<https://hounukyoku.moj.go.jp/homu/content/001331399.pdf>



**北朝鮮人権侵害問題啓発週間**  
12月10日～16日は

北朝鮮当局による人権侵害問題に関する国民の認識を深めるとともに、国際社会と連携しつつ北朝鮮当局による人権侵害問題の実態を解明し、その抑止を図ることを目的として、毎年12月10日から同月16日までを「北朝鮮人権侵害問題啓発週間」としています。

拉致問題は、我が国の喫緊の国民的課題であり、この解

決をはじめとする北朝鮮当局による人権侵害問題への対処が、国際社会を挙げて取り組むべき課題とされる中、この問題について関心と認識を深めていくことが大切です。

■問い合わせ・拉致関係に関する情報提供  
旭川中央警察署  
☎25・0110



**STOP! 児童ポルノ**  
子どもを性被害から守ろう

近年、スマートフォンを始めとするインターネット接続機器の普及に伴い、SNSの利用に起因して児童買春や児童ポルノなどの性被害に遭う児童が増加傾向にあります。

児童ポルノは児童の性的搾取・性的虐待の記録で、一旦インターネット上に流出すると回収は事実上不可能です。

犯罪やトラブルから子供を守るために、フィルタリング

を利用し、日ごろから家庭でのコミュニケーションをとって、子どもにインターネットの危険性を教えることや、家庭でのルールを作り、子どもを性被害から守りましょう。

■問い合わせ  
旭川中央警察署  
☎25・0110

前日までに事前予約を  
巡回相談会を開催します

生活や仕事に関する悩みごと、困りごとについてご相談ください。

※事前予約制です。

■日時 12月16日(木)  
①午後1時～午後1時50分  
②午後2時～午後2時50分  
※各時間帯1人

■場所 福祉会館第4研修室  
■申込方法 開催日前日の午後3時までに電話、FAX、メールで申し込みください。

■相談料 無料

■問い合わせ・申込先  
かみかわ生活あんしんセンター  
☎38・8800  
FAX 33・0021  
メール [anshi@kamikawajyo.hokkaido.jp](mailto:anshi@kamikawajyo.hokkaido.jp)

## 公共施設などの年末年始の休業・休館日のご案内

■役場などの年末年始の休日は、12月31日から1月5日までです。

■休業期間中は、住民票や印鑑証明書、所得証明、納税証明などの各種証明の発行業務も休ませていただきますが、12月30日(木)午後4時までにお電話などご予約いただいた場合は、交付することができますので、役場の各担当係までお問い合わせください。

■休業期間中、急を要する場合は、役場裏口に警備員が常駐していますので、お申し出ください。

\*\*\*\*\* 各施設の休業・休館日 \*\*\*\*\*

施設の名称	休業日・休館日	電話番号
役場	12月31日～1月5日	85-2111
教育委員会	12月31日～1月5日	85-2262
福祉会館	12月29日～1月3日	85-2262
図書館	12月31日～1月5日(30日は17時まで開館)	85-3354
体育館・改善センター	12月29日～1月3日	85-2513
青少年会館	12月29日～1月3日	85-2227
いちごアリーナ	12月29日～1月3日	
公衆浴場	12月29日、1月1日～3日(31日は20時まで営業)	85-2630
びっぷスキー場	平常どおり営業(31日は16時まで、1日は10時から営業)	85-3056
遊湯びっぷ	平常どおり営業(31日は21時まで営業)	85-4700
びっぷクリニック	12月30日～1月2日休診(3日は当番医 10時～16時)	85-2222



10.16 寿ふれあいサロンで  
久々の交流  
▼寿町の小地域ネットワーク「寿ふれあいサロン」で平均年齢80歳以上の高齢者ら37人がふまねっと運動や動画鑑賞を楽しみました。



10.14 いづみかが  
防災について学ぶ  
▼ボランティア組織「いづみか」が防災をテーマに研修。参加した15人は、災害時用段ボールベッドの組み立て方法も学びました。



10.19 ヴォレアス北海道  
選手たちが表敬訪問  
▼新メンバーの紹介とリーグ開幕に向けて役場庁舎を訪問。厳しい練習に励む選手を応援するため、「かっぱの健卵」を贈呈しました。



10.17 全町一般男子・女子バレーボール大会  
▼町体育館で開かれたバレーボール大会。男女混合の3チームが、さわやかな汗を流しながら、楽しくプレーを繰り返しました。



10.24 秋の突哨山散策ツアー  
で間伐体験  
▼ツアーに27人が参加しました。木を切り倒し、コースターを制作。さらに火起こし体験や焼きいもの試食など、秋を堪能しました。



10.23 スタンプを集めよう  
図書館古本市  
▼初日の23日は、10人近くの利用者がオープンを待ちわびるほどの盛況ぶり。また各家庭で不要となった古本の回収も行っています。



11.5 オマチマンとツマチマ  
ンがやってきた！  
▼くるみ保育園児を対象に図書館視聴覚室でコンサート。個性的な衣装とギターでの弾き語りでみんなを笑顔いっぱいにしました。



11.5 中学生が提案  
活性化プロジェクト  
▼中学3年生(20人)から町長へのPRや住みやすい町にするためのアイデアを提案。素晴らしい案に、実現も夢ではないかも。



11.9 中学校で  
合唱ワークショップ  
▼声楽のソプラノとバリトンのプロ歌手2人を講師に招き、発声練習や歌い方、表現方法など様々な手法で合唱練習を行いました。



11.9 いちごっこたちが熱演  
小学校学芸会  
▼3日間にわたり、2学年ごとに学芸会を開催。劇や楽器演奏など、日々の練習の成果を保護者らへ発表する貴重な日となりました。



※○内の数字は順位(敬称略)  
町内関係者のみ

◆比布パークゴルフ10月例会  
(10月1日・百年記念公園)  
【男女混合】①佐藤充代②渡邊作治③大古場秀雄  
◆比布ゴルフクラブ旭川信金杯  
ゴルフ大会  
(10月24日・東川町)  
①有田政幸②佐藤良彦③佐野英一  
◆第13回上川管内剣道段別錬成大会  
(10月31日・旭川市)  
【個人】▽四段の部②木村和真  
◆比布町防犯剣道大会  
(11月2日・青少年会館)  
【個人】▽小学1年生①上田星②越智泰③廣瀬衣麻  
▽小学2・3年生①中野紗和③畠山凜花  
▽小学4・5年生①畠山仁②



堺彰真③久保田琉  
▽小学6年・中学生①小菅生竜摩②寒河江朔丸



【団体】①青木結愛・畠山仁・寒河江河六・小菅生竜摩

◆第49回北海道高等学校選抜卓球大会旭川支部予選会  
(11月6日・旭川市)  
【個人】▽スパーパー男子シングルの山田蓮(旭実高)  
▽ダブルスの山田蓮(旭実高)②旭実高(山田蓮)  
※山田さんは、12月に小樽市で開催される全道大会に出場予定です。  
◆第41回北海道高等学校新人

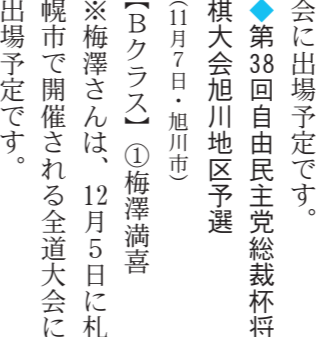

◆第38回自由民主党総裁杯将棋大会旭川地区予選  
(11月7日・旭川市)  
【Bクラス】①梅澤満喜  
※梅澤さんは、12月5日に札幌市で開催される全道大会に出場予定です。

◆上川地区小中学生将棋名人戦  
(11月13日・旭川市)  
剣道大会旭川支部予選会  
(11月6日・旭川市)  
【個人】▽女子④小菅生莉子(旭北高)  
※小菅さんは、来年1月に札幌市で開催される全道大会に出場予定です。



◆第45回近隣町中学生新人卓球大会  
(11月14日・町体育館)  
【団体】▽男子③比布中卓球部▽女子②比布中卓球部  
【個人】▽男子②中條亮太③松岡武蔵  
▽女子③中西凜・中西かれん

◆第43回北海道中学生団体対抗ソフトテニス大会上川代表決定戦  
(11月14日・当麻町)  
【団体】▽女子①比布中ソフトテニス部  
※比布中ソフトテニス部は、12月25日に滝川市で開催される全道大会に出場予定です。  
◆「道民家庭の日」絵画コンクール2021  
(11月28日・札幌市)  
【佳作】佐藤茜

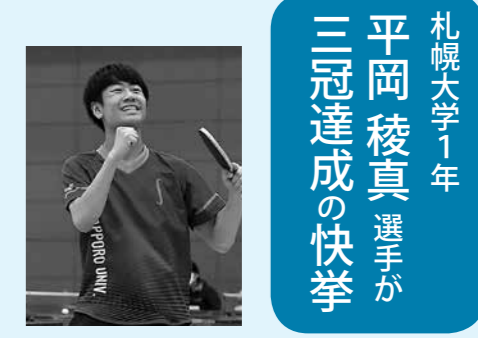

札幌大学1年  
平岡稜真選手が  
三冠達成の快挙

本町出身の平岡稜真選手(札幌大学1年)が11月6日から札幌市で開かれた北海道秋季学生卓球選手権大会で、男子シングルス、ダブルス、団体の3つで優勝を飾り、見ごと三冠を達成されました。平岡さんは「三冠達成の実感がまだなく、団体とダブルスは優勝を目指していましたが、シングルスはそこまで意識してなかったので、自分でも驚いています」と大会を振り返りました。  
小学5年生から卓球を始めた平岡選手ですが、めきめき頭角を現し、今後の活躍ぶりも目が離せません。比布卓球少年団や比布中卓球部の後輩らも平岡選手を目標に日々の練習に励むことでしょう。

# 特産品 開発 などを 応援します！

全力で  
サポート  
します！



ご当地特産品開発支援事業  
補助金のお知らせ

町内に活動拠点を置く団体、町内に主たる事業所及び工場を持つ企業で、町税などを滞納していない方が、特産品等開発、市場開拓、競争力強化、人材育成などを実施する場合に、補助金を交付します。

※申請にあたって、食糧費は補助金の対象外です。

【問い合わせ】

産業振興課商工労働係

☎085-48006



## 1 特産品等開発に関する事業

町の特産品を使用した商品、町特有の資源を利用した商品、町のイメージアップが期待される商品などの開発に要する経費の補助

- ・補助率 1/2以内 (上限：50万円/年、下限：10万円/年)
- ・補助期間最長2年度

## 2 市場開拓に関する事業

展示会、商談会、イベントなどへの出店、広告宣伝、インターネット販売などの販路拡大に要する経費の補助

- ・補助率 1/2以内 (上限：30万円、下限：2万円)
- ・補助期間1年度

魅力を  
発信!



## 3 競争力強化に関する事業

商品の改良、パッケージ製作などの開発に要する経費の補助

- ・補助率 1/2以内 (上限：30万円、下限：2万円)
- ・補助期間1年度

もっと  
素敵な  
商品に



## 4 人材育成に関する事業

研修会の出席や、先進地視察などに要する経費の補助

- ・補助率1/2以内 (上限：5万円、下限：1万円)
- ・補助期間1年度

新しい  
アイデア  
来たれ!



### ■比布町公式SNS■

町では、各種SNSで、町からのお知らせや、各種行事の様子などを発信しています。

カラー写真や動画など、広報紙では伝えきれない比布町の「魅力」を日々お届け。ぜひご覧ください。



LINE公式アカウント  
町からのお知らせや、防災情報をお届け。



Twitter  
日々の出来事から、防災情報まで色々発信中。



Facebook  
町内の話題や、防災情報を随時お知らせ。



Facebook  
(まちある記フォトニュース)  
イベントや行事の様子をお届け。



Instagram  
比布町の「映える」風景や町の様子を投稿。

### 広報びっぴ 12月号 No.759

2021(令和3)年12月1日

- 発行 比布町
- 編集 総務企画課まちづくり推進室広報係  
〒078-0392  
北海道上川郡比布町北町1丁目2番1号  
☎0166-85-2111(代表)  
0166-85-4801・4802(総務企画課直通)
- ホームページ  
<http://www.town.pippu.hokkaido.jp>
- Eメール  
[ichigo@town.pippu.hokkaido.jp](mailto:ichigo@town.pippu.hokkaido.jp)

### ■表紙のことば■

表紙の決め手は、笑顔がかわいかったから—新型コロナウイルスの影響で長らくマスク生活の中であって、表情を撮るのがとても難しい昨今。こんな風に笑顔で撮れるのは本当に貴重になってしまいました。写真は11月6日開催うれしば保育園ぴっぴ園スポーツフェスティバルから一枚。例えばマスクで見えなくとも、その下はこんな風に笑顔でいたいと思う今日この頃。

