

広報

ぴっぴ

6

June
2020
No.741

世界一

大雪山が

きれいに見える町の

米作り始まる



6月
中旬から

7月
まで

おいしい季節
みつけた♪

2020 ぴっぷいちご祭り

〔町内農園一覧表〕

受入人数	電話番号	住所	農園名
200人	090-6268-7232	基線12号	藤本農園
400人	85-3654	北1線12号	牧野農園
100人	85-3850	基線10号	北川農園
50人	090-7583-0766	北2線11号	生駒農園
100人	090-1529-3667	北1線11号	島農園
200人	090-7516-3404	基線9号	ノウリエいちご園
200人	080-3295-2960	北1線14号	西本農園
100人	070-4303-9235	新町4丁目	NANA PLAZA GOGO STRAWBERRY GARDEN
	休園	北1線3号	奥山農園
	休園	北1線10号	畠山農園

とれたていちご
食べてみませんか？

今年もいちご祭りの季節がやってきました。全8農園で、天候によりますが、6月中旬頃のオープンを予定しています。（開園時期は天候により変わります。また、開園時間も農園によって変わりますので各農園にお問い合わせください。）

入園料	
大人	1,000円
小学生	800円
未就学児	500円

いちご祭り情報確認は
特設HPがオススメ！

町ホームページにいちご祭り特設ページを作成しました。左記二次元コードからアクセス可能です。



幻の「ゆきララ」を
探してみよう！

昨年全道に先駆け町内での試験栽培が行われた道産春採いちごの新品種「ゆきララ」の本格的な栽培が始まりました。14区の佐藤農園では、出荷・販売用として3,600株を植え、現在収穫作業中です。またノウリエいちご園ではいちご祭り用として準備中。数は少ないですが、ぜひ幻の「ゆきララ」をご賞味ください。



高校生・大学生のお子さんがいらっしゃるご家庭は必ずご確認ください

比布町学生応援事業のお知らせ

新型コロナウイルスの影響で生活費の確保が困難な学生・家庭への支援を町独自に実施します。

支援は下記の二つで、給付を受けるには申請が必要です。

学生自身で手続きや申請書類の準備が必要な場合もありますので、町外在住のお子さんに内容をお伝えください。

事業の詳細や申請書のダウンロードは町ホームページをご確認ください。左記二次元コードからも確認できます。

【申請期限】
令和2年8月31日



【問い合わせ】

総務企画課

まちづくり推進室

0800-448002

高校生 大学生 対象

比布町学生応援 給付金事業

【事業概要】

対象となる学生1人あたり1万円の現金給付を行います。

新型コロナウイルス感染症の影響により、帰省などの移動自粛や、アルバイトなどによる生活費の確保が困難となっている比布町在住または比布町出身の学生に対する応援給付を行います。

【申請方法】

①申請書に必要事項を記入（申請書は町HPなどから入手可）

②「学生証明書（学生証など）」と「振込口座」の写しを用意

①②の3つの書類を郵送またはメールで提出

なお、申請者が、

【高校生の場合】

原則として保護者が手続きを行います

続きを行います

【対象となる学生】
（令和2年5月31日現在）扶養者が町内在住で、

高校、高等専門学校、専門学校、大学、大学院などに通学する満26歳までの学生。

【高校生以外の場合】

原則として学生自身が手続きを行います

【対象となる学生】

（令和2年5月31日現在）扶養者が比布町在住で、町外に住んでいる高等専門学校（4・5年生）、

専門学校、大学、大学院などに通学する満26歳までの学生。

【事業概要】

対象となる学生に、地域産品（食料品）を応援物資としてお届けします。

新型コロナウイルス感染症の影響により、帰省などの移動自粛や、アルバイトなどによる生活費の確保が困難となっている比布町出身の町外在住学生に対して地域産品をお届けします。

【申請方法】

①申請書に必要事項を記入（申請書は町HPなどから入手可）

②「学生証明書（学生証など）」と「町外在住

が確認できる書類（住所が確認できる公的機関からの通知書など）」の写しを用意

①②の3つの書類を郵送またはメールで提出

【応援物資概要】

- ・比布町産米300g
- ・6パック
- ・かつばの健卵10個
- ・びつぶ小ねぎ醤油1本
- ・きしがみジンギスカン500g
- ・いちごジャム1個
- ・にじますの昆布巻き
- ・1パック
- ・ゆめサブレ10枚入り

※予告なく変更となる場合があります

大学生 対象

比布町学生応援 ふるさと逸品事業

求人募集

求人募集情報をお知らせします。詳しい内容を町のホームページでも掲載していますのでご覧ください。

【お問い合わせ】産業振興課商工労働係 ☎85-4806

■株式会社 コタニ工業

基線4号 ☎54-1555

□鉄骨建築作業員

内容 / 鉄骨建築、ガレージなど制作組立

勤務 / 8:00 ~ 17:30

資格 / 普通自動車免許

給与 / 18万 ~ 35万円

□ガレージ・カーポートの営業

内容 / ガレージ見積、作業管理

勤務 / 8:00 ~ 17:30

資格 / 普通自動車免許

給与 / 20万 ~ 38万円

■社会福祉法人大悲会

東町2丁目 ☎85-3147

□介護スタッフ

内容 / 老人介護

勤務先 / グループホーム無憂苑

勤務 / 交代制 (夜間勤務有)

資格 / 介護関係資格がなくても可

給与 / 高卒 15万600円 ~

□調理スタッフ

内容 / 給食調理業務

勤務先 / 特別養護老人ホームあそか苑

勤務 / 早番、日勤、遅番

資格 / 調理師資格がなくても可

給与 / 高卒 15万600円 ~

■旭川合同自動車株式会社

☎24-2211

□タクシー乗務員

勤務 / 24時間・希望時間帯シフト制

応募資格 / 22歳以上

普通免許 (2種あれば尚可)

(当社負担で2種取得可)

給与 / 15万3000円以上

(未経験者・6ヵ月間18万円

保証)

■株式会社荒尾

北7線16号 (遊湯ぴっぷ) ☎85-2142

□調理補助・接客

内容 / 調理補助および接客

勤務 / ① 10:00 ~ 17:00

② 17:00 ~ 21:30

応募資格 / マイカー通勤できる方

時給 / 880円

□ホールスタッフ

内容 / 宿泊客の朝食配膳など

勤務 / 6:00 ~ 9:00

応募資格 / マイカー通勤できる方

時給 / 1,000円

求人募集情報は、町図書館玄関、農村環境改善センターロビー、比布駅、くるみ保育園、旭川信金比布支店にもこうした形で掲示しています。求人情報の掲載を検討されている方は、産業振興課商工労働係までご連絡ください。



日帰り研修旅行



新年会



老人文化祭



高齢者教養講座

老人クラブでは、高齢者自らの生きがいを高め、健康づくりを進める活動やボランティアをはじめとした各種活動を行っています。会員は随時募集しています。詳しくは保健福祉課までお問い合わせください。

保健福祉課福祉係 ☎85-4802

老人クラブ

会員募集中

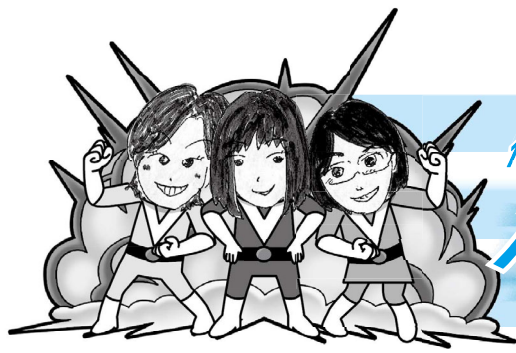

保健戦隊

ホケセンだより

【お問い合わせ】
保健センター ☎ 85 - 2555

エピソード3 「がん検診を毎年の習慣に！」

事実

日本では、2人に1人が生涯で
がんになると言われています

しかし、比布町では毎年10人に1人しか
がん検診を受けていないのです！*



子どもの広場
保育士 古川さん



保健推進員
一岡さん

*胃・肺・大腸がん検診に限る

そんなまさか！と思われるかもしれませんが、グラフを見ると、毎年ほとんどの方ががん検診を受けていない上、受診率は年々低下しています…早期発見、治療のため、定期的ながん検診が大切なのです。



ホケンシ
カワシマ隊員

【比布町の胃・肺・大腸がん検診受診率】

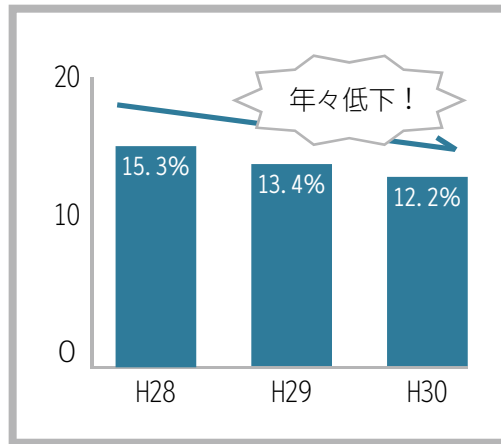

がんは誰もがかかる可能性のある身近な病気です。しかし、医療の進歩により、早期の発見であれば完治や、治療しながらの生活も可能になりました。自分のため、家族のためにがん検診を受けましょう！



ホケンシ
ゴウダ隊員

○**びっぷ健康マイレージ事業**
自身の健康を意識することを目的として、左記の3つの目標全てを達成した方に、記念品を贈呈します。

- ① 基本健診の受診
- ② がん検診の受診
- ③ 町の健康事業への参加、または個人の健康目標の実行

自ら目標を立て、ご自身の健康のことを考えてみませんか。詳しい内容のチラシと、マイレージカードを折り込みしています。ぜひ、ご利用ください。

※申し込み済みの方は、6月中旬に案内文・受診票などを送付します。

※新たに集団検診を希望する方は保健センターへ、個別での受診を希望する方はがんセンターへご連絡ください。

○子宮・乳がん検診

(夏期集団)

■お知らせ■

7月2日(木)・28日(火)
8月21日(金)・31日(月)

ホケンシ
ナカムラ隊員

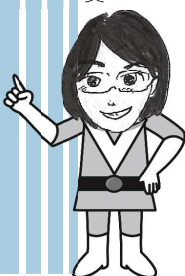



コロナ禍を乗り越えるために今できることを



コロナウイルスに負けるな！ 今こそ気を付けたい4つのポイント

1 1日1回以上、誰かと会話をしましょう！



社会とのつながりを失うことが閉じこもりの始まりです。お互いに電話など「声での見守り」でつながりを絶やさないことが大切です。

また、誰とも会話をしないと、うつや認知症のリスクが非常に増えます。少なくとも1日に1回、家族や近隣の方など、どなたかに電話をして、お互いに元気であるかを確認したり、楽しくお話をすることも大切です。

2 外出自粛のなかでも自宅で運動をしましょう！



新型コロナウイルス感染症の影響で地域でのさまざまな活動が中止しています。また、外出自粛により、閉じこもりがちになり、体力や筋力の低下を招く恐れがあります。ぜひ取り組めることをしましょう！

3 免疫力を高めましょう！



普段からの健康管理を意識することが大切です。

- ・ 1日3食、栄養バランス良くしっかりと食べましょう
- ・ 睡眠をしっかりとりましょう
- ・ 笑いましょう

4 地域で思いやりを生かしましょう！

かつては、「向こう三軒両隣」といった濃密な近隣関係の中で、気づかい合いが行われてきました。しかし、近年では、地域におけるつながりの減少や家族関係の希薄化、コロナウイルス感染防止による外出自粛で地域の支え合い機能は低下しています。こんな時こそ、お互いに思いやりをもち繋がることで、安心していつまでも住み続けることのできる町にみんなできていきましょう。





こどもの

一時預かりをしています😊

比布町には子育て支援やリフレッシュなど様々な理由で、子どもの一時的預かりができるサービスがあります。

サービス	実施施設	対象年齢	利用可能時間	利用料金	事前登録	問い合わせ
子育てサポート ハッピー	預かる方 の自宅	0歳から 小学6年生	午前7時から 午後10時	30分 350円 2人目から半額 (世帯状況に応じて利 用料の一部を助成)	会員登録が必要	子育て支援 センター ☎ 85-2555
うれしば保育園 ぴっぷ	うれしば 保育園 (寿町4丁目 2番7号)	0歳から 2歳まで	午前7時30分 から 午後6時30分 (30分まで延長 可能)	～1時間 500円 ～4時間 1,500円 ～8時間 3,000円 [別途] おやつ料金 100円 給食料金 300円 (アレルギー食・離乳 食への対応は不可)	電話にて受付 見学日程の調整 見学→面談→登録 (見学時に行く) 運転免許証、印 鑑、母子手帳が 必要	うれしば 保育園 ぴっぷ ☎ 76-5237
子育て支援センター こどものひろば	こどもの ひろば (中町1丁目 1番4号)	0歳から 就園前	午前9時から 正午	無料	こどものひろば を利用した際に 登録となります	子育て支援 センター ☎ 85-2555



こどものひろば6月の行事予定

* こどものひろば *

■開催日 ■※町民カレンダーに開催日を掲載しています。

月・水・金曜日：午前9時～正午・午後1時～3時

火・木曜日：午前9時～正午 予約は不要!

■内容 ■ 入園前の親子を対象に、遊びや育児に関する情報の提供や保護者同士の交流の場として開催しています。

* 子育て相談 *

■開催日 ■ 土・日・祝日を除く毎日：午前8時30分から午後5時

■内容 ■ 子育て支援相談員による相談を随時行っています。相談内容に応じて保健師や栄養士も対応します。

* 今月の行事 *

- 3日(水) 「0歳児教室」
- 12日(金) 「すくすく子育て講座」
- 17日(水) 「1・2歳児教室」
- 19日(金) 「父の日制作」
- 26日(金) 「お誕生会」「壁画制作」

延期

〈すくすく子育て講座〉

- ・講師 治部 玲那 氏
- ・内容 骨盤矯正ヨガ



日	月	火	水	木	金	土
	1	2	3 0歳児教室	4	5	6
7	8	9	10	11	12 (延期) 子育て講座	13
14	15	16	17 1・2歳児 教室	18	19 父の日 制作	20
21	22	23	24	25 幼児健診 ひろば お休み	26 お誕生会 壁画制作	27
28	29	30	※新型コロナウイルスの影響により 変更になる場合があります 【問い合わせ】 子育て支援センター (保健センター) ☎ 85-2555			



先月号では安全避難のための7か条について復習したね？
今月号は、洪水情報のプッシュ型配信について学んでいこう。

洪水情報のプッシュ型配信ってなに？

洪水情報が、緊急速報メールで発信されます

国が管理する石狩川水系で川が氾濫する危険性が高まった時、緊急速報メールが自動で発信されます。メールが着信したら、雨の降り方や川の今の水位を「国土交通省 川の防災情報」で確認しましょう。
(※注意：このメール配信は、携帯電話事業者（NTTドコモ、KDDI・沖縄セルラー、ソフトバンク（ワイモバイル含む）が提供する「緊急速報メール」のサービスを活用して、国土交通省が実施するものです）

【国土交通省 川の防災情報】

～スマホ版QRコード～



スマホ版は、位置情報の取得で今いる場所の雨や川の様子がわかるよ！



【P C 版】 <https://www.river.go.jp/>

【スマホ版】 <https://www.river.go.jp/s/>

POINT!

〈川の防災情報の特徴〉

「川の水位がわかる！」

川に設置した水位計で、近くの川の水位がどのような状況になっているのかを、リアルタイムで確認することができます。



「雨の状況がわかる！」

今、どこでどれくらいの雨が降っているのかを、知ることができます。

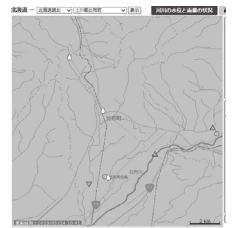

緊急速報メールが届いた時には、雨の降り方や水位を確認し、確実な避難行動につなげよう、防災レンジャーとの約束だ！

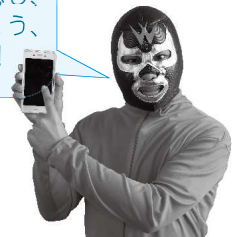

■ 問い合わせ ■

役場総務企画課生活安全係 ☎ 8-5-4801

きたよん通信

障害者差別解消法②

■ 障害者差別解消法では、『不当な差別的取扱い』が禁止され『合理的配慮の提供』に努めなければならぬと定められています。

『不当な差別的取扱い』ってなに？

障がいや理由として、お店や施設を利用できないなど、障がいのない人と比べて不利な扱いを受けた場合は『不当な差別的取扱い』であると考えられます。

例えば：



○ お店に入ろうとしたら、車椅子を利用していることを理由で入店を断られた

○ アパートの契約をする時に、障がいがあることを理由に貸してもらえなかった

○ スポーツクラブや習いごとの教室などで、障がいがあることを理由に入会を断られたなど

『合理的配慮の提供』ってなに？

配慮する側・される側どちらか一方の立場が強くなる関係ではなく、無理のない範囲での調整を行うことが『合理的配慮』といえます。



次月号へ続きます。

● 上川中部基幹相談支援センター「きたよん」当麻町3条東2丁目11番1号（当麻町役場庁舎内）
☎ 84・7111

FAX 84・7333

Eメール

kitayon@potato.ne.jp

● 虐待防止センター専用電話 ☎ 84・7222（24時間対応）

障がいのある方や家族が集い交流できる「きたよんサロン」を月1回開催しています。

▼日時：6月17日15時30分～

▼場所：福祉会館第4研修室

▼問い合わせ：保健福祉課福祉係・上川中部基幹相談支援センター「きたよん」

ぶっくんノート [6月号]

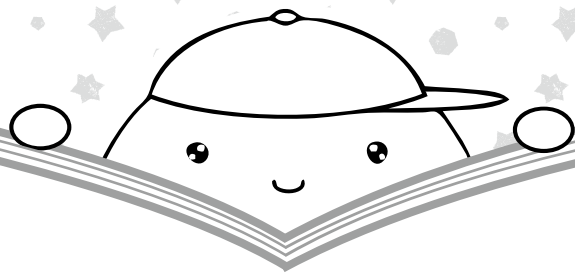

□開館時間 午前10時～午後6時

□休館日 毎週月曜日（祝日の場合は次の日）8日、15日、22日、29日 □館内整理日 24日（水）

※新型コロナウイルス感染拡大防止に伴い、サービスの一部を制限させていただく場合がありますので、ご了承ください。

蔵書点検の延期お知らせ

町民カレンダーでは、6月2日（火）～5日（金）を予定していましたが、7月7日（火）～10日（金）に変更します。



【イベント中止のお知らせ】

新型コロナウイルス感染症の感染拡大防止のため、次のイベントを中止します。

よみきかせ会（6月14日）

ぶっくんシアター（当面の間）

ぶっくんシアターの再開につきましては、広報紙、町ホームページ、無線放送などでお知らせします。

来館の際は、マスクの着用をお願いします



おすすめ新着図書



1

「輪舞曲」

朝井 まかて / 著



「私、女優になるの。どうしても、決めているの」舞台に立ちたい一心で子を捨てて上京し、キャリアの絶頂で没した伝説の名女優・伊澤蘭奢。野心を貫いた華の生涯を、男達の眼から描き出す。「小説新潮」掲載を単行本化。

2

「笑って生ききる」

瀬戸内寂聴 / 著



泣きたいときは辛抱しない。現世なんてサンドイッチのハムより薄い…。健康・夫婦・子育て・老い・人づきあい。迷ったら立ち戻りたい瀬戸内寂聴の熱く優しい希望のことばを、『婦人公論』掲載記事から厳選して紹介する。

3

「はじめての感染症図鑑」

岡田晴恵 / 著・いとうみつる / 絵



知識ゼロから学べる、感染症の超入門図鑑。インフルエンザ、風疹など感染症をおこす病原体をキャラクターにして、自分語りで感染症を説明。新型コロナウイルスの基本情報や、すぐに役立つ対策方法もQ&A形式で収録する。

4

「パンどろぼう」

柴田ケイコ / 作



パンどろぼうは、おいしいパンを食べるのが大好き。ある日、パンどろぼうは、森の中で「せかいいちおいしい」と書いてあるパン屋さんを見つけた。さっそくパン屋にしのびこんで、焼き立てパンをぬすんだけれど…。

情報満載

比布町役場 (代表)	85-2111
総務企画課	85-4801
まちづくり推進室	85-4802
税務住民課	85-4803
保健福祉課	85-4804
地域包括支援センター	85-2112
産業振興課	85-4806
建設課	85-4807
議会事務局	85-4808
農業委員会	85-4809
比布町教育委員会	85-2262
図書館	85-3354
体育館・改善センター	85-2513
保健センター	85-2555
ぴびたく号	85-4800
グリーンパークぴっぷ	85-2383
遊湯ぴっぷ	85-4700

わが家の アイドル



ごうだ はやと
合田 隼人 ちゃん

正人さん・みなみさんの次男
(2歳7か月・17区)

にこにこ笑顔ともちもちお肌が自慢の男の子。最近、動物のなきマネの特訓中。ライオンとゾウのモノマネ上手にできるよ。よろしくね。

みなさんのご家庭のかわいいアイドルをご紹介します。最近の写真とコメントを添えて、役場総務企画課広報係にお寄せください。写真はカラー・白黒を問わず、Eメールでの投稿もお待ちしております。宛先は裏表紙をご覧ください。

農産加工室7月分

利用申し込みのお知らせ



7月1日から31日までの間に改善センター農産加工室の利用を希望する方は、5人以上のグループで、加工品目と数量をまとめてお申し込みください。

- 締切 ■ 6月8日 (月)
- 抽選会 ■ 6月15日 (月) 午

前9時30分

場所 ■ 福祉会館第3研修室

▼ トマトジュース加工グループの登録受付

8月10日から9月10日までの間にトマトジュースの加工を希望するグループの受付と抽選会(代表者会議)は次のとおりです。

- 締切 ■ 7月13日 (月)
 - 抽選会 ■ 7月20日 (月) 午前9時30分
 - 場所 ■ 福祉会館第3研修室
- なお、日程が変更になる場合があります。
- 問い合わせ ■ 役場産業振興課特産振興係

忘れずに接種・登録を

狂犬病予防注射を実施

▼ 狂犬病予防注射

狂犬病予防法により、生後91日以上の犬は、年1回必ず受けさせなければなりません。

- 日時 ■ 6月20日 (土) 午前9時~11時30分
 - 場所 ■ 役場裏総合車庫
 - 手数料 ■ 一頭3,240円
- ▼ 飼い犬の登録
- 生後91日以上の犬は登録が必要です。まだ登録手続きをしていない方は、必ず登録をしてください。
- 手数料 ■ 一頭3,000円

■ 注意事項

- ① 犬の鑑札と狂犬病予防注射済票は、犬の首輪などに必ず付けてください。
- ② 飼い犬が死亡した時や飼主が住所変更した際は、役場へ届け出をしてください。
- ③ 町外の動物病院などで狂犬病予防注射を受けた時は、病院で発行された予防注射済証を持参のうえ、役場で予防注



射済票の交付手続きをしてください。(一頭につき550円の手数料がかかります。)

■ 問い合わせ

役場税務住民課住民環境係

届け出を忘れずに 児童手当の現況届を 受け付けます

児童手当は、中学校修了前(15歳到達後最初の年度末まで)の児童を扶養している方に支給されます。

新たに該当になる児童、出産や転入などにより受給資格が生じた場合は、「認定請求書」の提出が必要です。

また、毎年6月には「現況届」を提出しなければなりません。

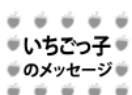

子供の面倒を見れる優しい大人になりたい
テーマ「夢 - わたしが大人になったとき -」 比布町立中央小学校 6年 名前 片澤 英希

国民年金保険料の納付が困難なときは



国民年金保険料免除制度

本人、世帯主、配偶者の前年所得がそれぞれ一定額以下、または失業などで収入が少なく、保険料の納付が困難な方には、申請により保険料が全額免除、または一部納付（免除）となる制度です。

令和2年度（R2.7～R3.6）は
令和2年7月から申請を受け付けます

免除の種類	免除に該当する所得のめやす		一部納付額 (令和2年度)
全額免除	(扶養親族等の数+1) × 35万円 + 22万円		-
4分の3免除	78万円	+ 扶養親族等 控除額 + 社会保険料 控除額等	4,140円
半額免除	118万円		8,270円
4分の1免除	158万円		12,410円

※本人のほか、世帯主（父母等の第三者）が所得審査の対象となる場合があります。

(注) 全額免除以外の場合は、残りの保険料（一部納付額）を納める場合があります。

(注) 保険料が全額免除や一部免除になった期間は、保険料を全額納付したときに比べ、将来受ける年金額が少なくなります。

■納付猶予制度（50歳未満の方）

50歳未満の方で、本人、配偶者（世帯主の所得審査はありません）の前年所得がそれぞれ一定額以下、または失業などにより保険料の納付が困難な方が申請することによって、納付が猶予される制度です。
※平成28年6月以前から30歳未満の方が対象となります。

■特例免除について（失業された方の所得審査が除外されます）

特例免除は、保険料免除、納付猶予及び学生納付特例申請をする年度、または前年度において退職（失業）の事実がある場合に、失業された方の所得を除外して審査を行い、保険料の納付が免除、または猶予されます。
※本人が失業された場合でも、配偶者・世帯主に一定以上の所得があるときは、免除（猶予）が認められない場合があります。

令和2年度国民年金保険料 月額 **16,540円**

☆☆ くわしくは、下記窓口でご相談ください☆☆

■ 問い合わせ ■ 役場税務住民課戸籍年金係 ■
■ 旭川年金事務所 ☎ 27-1611 ■

せん。この届け出の提出がないと、6月以降の手当が受けられなくなりしますので、ご注意ください。

現在、児童手当を受給されている方には「現況届」を送付しますので、6月30日（火）までに提出してください。

■ 支給月額 ■
▽ 3歳未満の児童

15,000円
▽ 3歳以上小学校修了前の児童
第1・2子 10,000円
第3子以降 15,000円
▽ 中学生 10,000円
※所得制限など一定の要件があります。
※公務員の方は勤務先にお問い合わせください。

■ 問い合わせ ■
役場保健福祉課福祉係

相談は無料です

巡回相談会を開催します

生活や仕事に関する悩みごと、困りごとについてご相談ください。事前予約制です。

■ 日時 ■ 6月18日（木）
① 午後1時～午後1時50分
② 午後2時～午後2時50分
※各時間帯1人
■ 場所 ■ 福祉会館第4研修室

■ 申込方法 ■ 開催日前日の午後3時まで

に電話、FAX、メールで申し込みください。
■ 相談料 ■ 無料
■ 問い合わせ・申込先 ■
かみかわ生活あんしんセンター
〒1
☎ 38-8800
FAX 33-0021
メール anshin@kamikawa19.hokkaido.jp

戸籍のまど

（5月15日までの届出）

※了承をいただいた方のみ掲載しています。

◆ お悔やみ申し上げます ◆
（氏名・享年・行政区）
勘崎 敬子さん 73歳（3区）

▽ 住民関係届出は、期限内にお願いします。

14日以内

- ・ 転入届（他市町村から住所を移した時）
- ・ 転居届（町内で住所を変えた時）
- ・ 出生届（子どもが生まれた時）

7日以内

- ・ 死亡届（死亡した時）

あらかじめ

- ・ 転出届（他市町村へ住所を移す時）

また、印鑑証明書の発行が必要な場合は、必ず印鑑登録証を持参ください。

まちの人口（4月末現在）

総数 3,638人 (+3)
男 1,714人 (+4)
女 1,924人 (-1)
世帯数 1,802世帯 (+2)

※住民基本台帳登録数
() は対前月増減数

お知らせします

農業委員会だより

次の議案が審議され、承認されました。

第33回総会（3月23日開催）

◎農地法第18条第1項第2号

による農地の合意解約

2件 29、702㎡

◎農用地利用集積計画の決定

8件 282、602㎡

第34回総会（4月27日開催）

◎農地の利用権（使用貸借）

設定に係る合意解約

1件 51、818㎡

◎農地法第3条の規定による

許可申請

1件 100、396㎡

◎農地法第5条の規定による

許可申請

1件 21、732㎡

◎農用地利用集積計画の決定

9件 172、173㎡

◎土地の現況証明の交付

1件 786㎡

問い合わせ

農業委員会

手軽に楽しくガーデニング

コンテナガーデン花あそび

ぴっぴフラワーくらぶでは、プランターや鉢に草花や

花木、野菜などを寄せ植えて楽しむ「コンテナガーデン花あそび」を開催します。

植物やコンテナの種類は問いません。手軽に楽しめるコンテナガーデンで町内を花いっぱいできいなまちなみにしませんか。

なお、出展いただいたコンテナガーデンは、約1か月間、福祉会館前などで展示しますので、ご覧ください。

■搬入日時

7月17日（金）午前8時30分～正午

※搬入が困難な場合は受け取りに伺いますので、事前にお知らせください。

■申し込み・問い合わせ

役場まちづくり推進室地域政策係

お知らせします

令和2年度自衛官募集

自衛官候補生（男女）

受験資格 ■日本国籍を有し、採用予定月の1日現在、18歳以上32歳以下の男女

■受付期間 ■随時受付中

■試験日 ■7月12日（日）



13日（月）のいずれか1日の予定ですが、変更になる場合があります。

■試験会場 ■受付時にお知らせします。

■問い合わせ

自衛隊旭川地方協力本部

北地区隊 ☎54・5617

お知らせします

税務職員募集案内

札幌国税局では、税のスペシャリストとして活躍する税務職員を募集しています。

■受験資格 ■高卒見込みの者及び高校卒業後3年を経過していない者

■受付期間

▽インターネット 6月22日（月）～7月1日（水）

申込専用アドレス

<http://www.jinji-shiken.go.jp/juken.html>

▽インターネット申込みができない場合

人事院北海道事務局（☎011・241・1248）

へお問い合わせください。

■一次試験日 ■9月6日（日）

■問い合わせ

札幌国税局人事第2課

☎011・231・5011

町の仕事がよくわかる！

まぢづくり出前講座

町職員が町の事業などをわかりやすく説明する「比布町まちづくり出前講座」を実施しています。まちづくりや子育て支援、健康づくりなど、18のテーマを用意しています。また、利用者の希望に合わせた内容でも、お話ししますので、お気軽にご利用ください。

■受講対象

町内に在住、勤務する5人以上のグループ（町内会やサークル、仲間同士など）

■開催日

年末年始（12月31日～1月5日）を除く、午前9時から午後8時までの間で、おおむね2時間以内とします。土曜・日曜日にも対応します。

■申し込み方法

①開催希望日の2週間までに「申込書」を提出し、または電話、FAXなどでお申し込みください。（申込書は町ホームページ、役場窓口に用意しています）

②申し込み後、担当職員から連絡をしますので、内容の打ち合わせなどを行います。

※受講料は無料ですが、会場は、ご用意ください。

【18のテーマ】

- ①農産物の生産状況と課題、②農地法や農業経営基盤強化促進法に基づく手続き、③観光事業の現状と課題、④生活習慣病の正しい知識と予防法・保健事業、⑤後期高齢者（長寿）医療制度、⑥介護保険制度と介護サービス、⑦子育て支援策、⑧障がい者への福祉サービス、⑨国民健康保険制度、⑩ごみの現状と対策・衛生的なまちづくり、⑪水道・下水道の経過と仕組み、⑫心肺蘇生法など応急手当、⑬救急講習、⑭防火講習、⑮教育委員会の仕組みと生涯学習、⑯いろいろな税金の仕組み、⑰まちの財政状況、⑱まちづくりに関する行政と住民の役割

■申し込み・問い合わせ

役場まちづくり推進室広報係 ☎05・4802

広報 ぴっぷ

7月号は 7月1日発行予定です

ストップ・ザ・交通事故死

～めざせ 安全で安心な北海道～

あおるより ゆずるあなたが かっていい

(交通安全スローガン 2020年度 内閣府特命担当大臣賞)



6月の行事予定

- 5(金) 産業建設常任委員会
9:00 役場 (議員控室)
- 比布deエレキバンP G大会 **【中止】**
- 7(日) 小学校運動会 **【延期】**
- 9(火) 総務常任委員会 ～10日
9:00 役場 (議員控室)
- 12(金) 議会運営委員会
9:30 役場 (議員控室)
- 老人スポーツ大会 **【中止】**
- 14(日) 全町親睦ミニバレーボール大会 **【延期】**
- 16(火) 道北地区熟年者P G大会 **【中止】**
- 17(水) 第2回町議会定例会 ～18日
9:00 役場 (議場)
- 19(金) ふれあいP G大会 **【中止】**
- 22(月) 中央プールオープン
13:15 中央プール
- 第36回農業委員会総会
13:30 役場 (議場)
- 28(日) ぴっぷ良佳村フェスティバル2020 **【中止】**

※変更になる場合がありますので、無線放送などにご留意ください。

クールビズを実施中!!

実施期間中、役場の職員は軽装（ノーネクタイ・ノー上着）で業務を行います。

また、新型コロナウイルス感染拡大防止のため、マスクも着用していますので、皆さんのご理解をお願いします。

実施期間

6月1日～

9月30日



6月は、ご注意ください
警察からのお知らせ

▼山菜採りに行くときは…
慣れた山でも、山菜採りに夢中になると「隠れた危険」があります。次のことに心がけて、山菜採りを楽しくしてください。

【山菜採りの心構え5か条】

- ①行き先地を家族に知らせましょう
- ②単独での入山はできるだけやめましょう
- ③服装は目立つ色にしましょう

④通信手段（携帯電話など）や笛、ラジオ、非常食、懐中電灯などを携行しましょう

⑤迷ったら落ち着いて行動しましょう

なお、入山先が国有林のときは、上川中部森林管理署（☎61・0206）に連絡をして、承認書の交付を受けてください。

▼6月は最多の自転車事故
6月は、最も多く自転車事故が発生しています。



車と自転車の交通事故が多く、朝と夕方の通勤時間帯に集中しています。

頭部に致命傷を負うケースが目立ちますので、自転車に乗る時は、ヘルメットをかぶり大切な命を守りましょう。

▼ツーロックで盗難防止
これからの時期、自転車を利用する機会が増えます。鍵を2つ以上つけて、大切な自転車を盗難被害から守りましょう。

■問い合わせ■
旭川中央警察署
☎25・0110

国勢調査 2020

いまを知る。

その積み重ねが、未来をつくってきた。

我が国では100年前から国勢調査の結果を国や地域が基礎を立てるために活用してきました。

令和2年、あなたと、日本にいる全員が希望を掲げる未来へ、開始から100年をむかえる。令和最初の国勢調査が、はじまります。

日本国内に住むすべての人と世帯を対象とした5年に一度の大調査

開始100年の国勢調査、はじまります

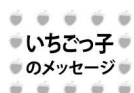

やさしい人になりたい。

テーマ「夢 - わたしが 大人になったとき -」

比布町立中央小学校 6年 名前 高本 健司

マイナンバー カードの 基礎知識



期限になります。

■カードの安全性

ICチップに記録されるのは、券面記載事項（氏名・住所・生年月日・性別・マイナンバー・本人の写真）などに限られ、税や年金の情報、病歴などプライバシー性の高い個人情報記録されません。



マイナンバーとは、住民票を有する全ての方が持つ、1人に一つの12桁の番号です。社会保障、税、災害対策の分野で効率的に情報を管理し、複数の機関に存在する個人の情報が同一人であることを確認するために使用されます。

■マイナンバーカードとは

顔写真付きのICチップが入ったプラスチック製のカードです。表面に、「氏名・住所・生年月日・性別」が、裏面に「マイナンバー（個人番号）」が記載されています。

■カードの有効期限

20歳以上の場合は、カードの発行日以後10回目の誕生日、20歳未満の場合は、カードの発行日以後5回目の誕生日が有効期限です。

カードに搭載される電子証明書は年齢に関わらず、発行日以後5回目の誕生日が有効

■カードの安全性

ICチップに記録されるのは、券面記載事項（氏名・住所・生年月日・性別・マイナンバー・本人の写真）などに限られ、税や年金の情報、病歴などプライバシー性の高い個人情報記録されません。

また、ICチップの情報確認には暗証番号が必要です。暗証番号の入力を一定回数間違っていると使用できなくなり、情報を不正に読み出そうとすると壊れてしまうなどの安全措置が講じられています。

■カードを紛失した場合

最寄りの警察署、駐在所に届け出し、マイナンバー総合フリーダイヤルに連絡のうえ、町に再交付の手続きをしてください。

なお、カードの再発行にはカード本体の代金（800円）と電子証明書発行の手数料（200円）が必要です。

■カードの交付申請方法

郵送またはインターネット（スマートフォン、パソコン）により申請できます。

申請手数料は無料ですが、申請から交付まで1〜2か月ほど期間を要します。

【マイナンバーの通知カード（紙製）の廃止】

マイナンバーの通知カードは、令和2年5月25日に廃止されました。

そのため、通知カードの再交付申請や住所・氏名などの券面事項の記載変更手続きができなくなり、通知カードの再交付などもできませんので、現在お持ちの通知カードは大切に保管してください。

なお、マイナンバーカードの交付時に通知カードを返納していただきます。

●通知カード廃止後の取り扱いについて

○現在お持ちの通知カードの有効期限はありません。記載事項に変更がない限り、引き続き「マイナンバーを証明する書類」とすることができます。

○出生などにより新たにマイナンバーが付番された方には、「個人番号通知書」が送付されます。なお、「個人番号通知書」は通知カードと異なり、「マイナンバーを証明する書類」として利用できません。

※「マイナンバーを証明する書類」として、次のものも使用できます。

◇マイナンバーカード

◇マイナンバー入りの住民票（1通300円）

○通知カードを紛失した場合は、警察署へ届け出が必要になります。

また、警察署へ届け出た際の受理番号、印鑑、本人確認書類を持参の上、戸籍年金係で紛失の届け出も必要になります。

○出生などにより新たにマイナンバーが付番された方には、「個人番号通知書」が送付されます。なお、「個人番号通知書」は通知カードと異なり、「マイナンバーを証明する書類」として利用できません。

●カードの申請・受取場所

役場税務住民課戸籍年金係
☎85・4803

【問い合わせ】

総合フリーダイヤル（無料）
☎0120-9510178

平日：9時30分〜20時

土日祝：9時30分〜17時30分

役場総務企画課情報管理係

☎85・4801



特別定額給付金（1人10万円給付）の申請をお忘れではありませんか？

【申請期日】

令和2年8月12日（水）まで

【問い合わせ】

役場総務企画課庶務係 ☎85 - 4801

◇申請書に必要な事項を記入のうえ、裏面に本人確認のできる証明書（免許証・マイナンバーカード・保険証など）の写しを必ず添付してください。

◇公金引落口座以外をご指定の場合は、通帳やキャッシュカードなどの写しが必要です。

◇役場からATMの操作や手数料の振り込みなどをお願いすることは絶対にありません。給付金の詐欺にご注意ください。

まちの話題や情報など、身近なニュースを広報係にお知らせください。



5.12 ◆ ◆ ◆
**新型コロナウイルスに負けないぞ
 お散歩でウキウキ!**
 ▼くるみ保育園では、町内の桜が満開の名所を巡るお散歩を実施。少人数で短時間でしたが、笑顔いっぱいの日になりました。



5.6 ◆ ◆ ◆
**あそか苑へマスク寄贈
 心遣いに感謝します**
 ▼入所者のご家族である坂本恵美子さんからあそか苑へ新型コロナウイルス感染症予防の手作りマスク100枚が寄贈されました。



5.17 ◆ ◆ ◆
**菅原グリーンファーム
 春ダイコンが初出荷**
 ▼ビニールハウス栽培の春ダイコンは、みずみずしく甘みがり、サラダなどで食べても美味しいと好評。1本200円程度で販売。



5.15 ◆ ◆ ◆
**休業中も学力維持
 全生徒にタブレット**
 ▼中学校では、臨時休業中による学習支援対策として、タブレットを全生徒(85人)に貸与。5教科の動画授業を開始しました。

 **猫の飼い主の皆さんへ**
**猫は家の中で
 飼いましょ**
 猫が外に出ると交通事故にあつたり、近隣に排せつ物などの迷惑や被害を与えることとなります。環境省が定める

近年、犬や猫などのペットを飼う人が増えていきます。一方で、野良猫の餌付けや犬の放し飼い、排せつ物の放置のほか、庭や畑荒らしなど不適切な飼い方による苦情も多く寄せられています。ペットを飼うことは、動物の命を預かるということですので。飼い主は、ペットが健康で快適に暮らし、他人に迷惑をかけるないようにする責任があります。人と動物がともに生きていく社会の実現には、飼い主のモラルとマナーが大切です。





 **猫の飼い主の皆さんへ**
**不妊・去勢手術を
 しましょ**
 生まれてくる子猫に責任が持てない場合などは、不妊・去勢手術をしましょ。

『家庭動物等の飼養及び保管に関する基準』の中で、**猫の室内飼育に努めること**が明記されています。屋外で餌を与え続けると、その地域にたくさん猫が居着くことになり、その結果、排せつ物による異臭や庭・畑荒らしなど、近隣の迷惑となります。

**ペットを飼うときは
 マナーを守って飼いましょ**

 **犬の飼い主の皆さんへ**
**外ではリードを
 必ずつけましょ**
 引き綱をつけて犬を制御できる人が散歩させましょ。

 **犬の排せつ物で、道路や公園・他人の土地を汚さないようにしましょ**
 排せつしてしまつたら、必ず自宅へ持ち帰り、可燃ごみとして処分するなど適切な処理をしてください。

 **飼育場所は
 清潔にしましょ**
 悪臭や害虫の発生を防ぐなど清潔に保ち、感染症などを防ぎましょ。

【問い合わせ】
 役場税務住民課住民環境係
 ☎85-4803

 **犬の飼い主の皆さんへ**
**外ではリードを
 必ずつけましょ**
 引き綱をつけて犬を制御できる人が散歩させましょ。

 **犬の排せつ物で、道路や公園・他人の土地を汚さないようにしましょ**
 排せつしてしまつたら、必ず自宅へ持ち帰り、可燃ごみとして処分するなど適切な処理をしてください。

 **飼育場所は
 清潔にしましょ**
 悪臭や害虫の発生を防ぐなど清潔に保ち、感染症などを防ぎましょ。



防災無線を聞き逃して
困っている...

比布町 LINE 公式アカウントが便利です！

町では、LINE 公式アカウントを開設し、防災行政無線放送の一部や、災害などの緊急時の情報発信を行っています。

【配信内容】

- ・防災行政無線で放送したお知らせの一部（お悔やみや区内放送などは配信しません）
- ・SNSに掲載したイベント情報やお知らせ ・災害時の緊急避難情報など



LINE は普段からよく使っているから、そこに町からのお知らせが届くのはとても便利だね！



災害時には、正確な情報をスマホですぐに確認できるから、デマや噂話に惑わされずにすむ！



登録は簡単だから、すぐに登録したよ！無料で使えるから、お金の心配もいらぬね！



防災無線はなかなか聞けなかったけど、LINE はいつでもすぐに確認できて便利だね！



比布町 LINE 公式アカウント登録（友だち登録）方法

※アプリやOSのバージョンによって異なる場合があります

①



LINE アプリを起動し
下部の「ホーム」をタップ

②

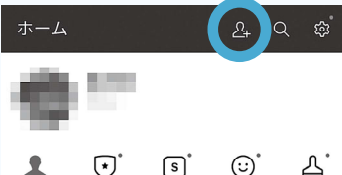

上部にある
人型のアイコンをタップ

③



友だち追加の「QRコード」をタップ
右のQRコードを読み込み友だち追加



■比布町公式SNS■

町では、各種SNSで、町からのお知らせや、各種行事の様子などを発信しています。

カラー写真や動画など、広報紙では伝えきれない比布町の「魅力」を日々お届け。ぜひご覧ください。



LINE公式アカウント
町からのお知らせや、防災情報をお届け。



Twitter
日々の出来事から、防災情報まで色々発信中。



Facebook
町内の話題や、防災情報を随時お知らせ。



Facebook
(まちある記フォトニュース)
イベントや行事の様子をお届け。



Instagram
比布町の「映える」風景や町の様子を投稿。

広報ぴっぷ 6月号 No.741

2020(令和2)年6月3日

- 発行 比布町
- 編集 総務企画課まちづくり推進室広報係
〒078-0392
北海道上川郡比布町北町1丁目2番1号
☎0166-85-2111(代表)
0166-85-4801・4802(総務企画課直通)
- ホームページ
<http://www.town.pippu.hokkaido.jp>
- Eメール
ichigo@town.pippu.hokkaido.jp

■表紙のことば■

融雪の大雪山を背に進む田植え機。この景色を見ると季節の移ろいを感じるのは私だけでしょうか。長かった冬が終わり、あっという間に春が駆け抜け、夏の陽気を肌で感じるこの季節。「新しい生活様式」を模索しつつも、変わらぬ景色がここあるという安心感。

