

広報

# ぴっぴ

# 12

2023 December  
No.783





# 12

2023 December  
No.783



## 今月の表紙

コロナ禍で途絶えていた比布中央学校の「合唱コンクール」が、4年ぶりに開催されました。新たな形で行われたコンクールでは、後期課程の生徒に加えて前期課程6年生も参加。どの学年も心を一つにし、美しい歌声を体育館いっぱいに響かせていました。

## ☎役場などの電話番号

比布町役場 (代表) ……	85-2111
総務企画課 総務室 ……	85-4801
総合政策室 ……	85-4802
税務住民課 ……	85-4803
保健福祉課 ……	85-4804
地域包括支援センター ……	85-2112
保健センター ……	85-2555
ぴぴたく号 ……	85-4800
農林課 ……	85-4805
商工観光課 ……	85-4806
ぴっぷスキー場 ……	85-3056
遊湯ぴっぷ ……	85-4700
建設課 ……	85-4807
議会事務局 ……	85-4808
農業委員会 ……	85-4809
教育委員会 ……	85-2262
図書館 ……	85-3354
体育館・改善センター ……	85-2513

市外局番 (0166)

## 目次 CONTENTS

- 3** **ピップスター pipstar**  
鳩澤真人さん／大泉遼さん
- 4** **まちからのお知らせ**  
年末年始の公共施設などの休業・休館日をお知らせします／年始のごみ臨時収集について／除排雪作業にご協力をお願いします／ぴっぷスキー場インフォメーション／比布町スタンプラリー 2023 冬／求人募集
- 8** **情報満載**  
ねんきんワンポイント／桐一郎さんが比布町文化賞を受賞／奥山勝弘さん・杉山明美さんが比布町感謝状を受賞、八巻友枝さん・上西克則さんが北海道索道協会表彰を受賞／GO! GO! VOREAS ほか
- 11** **子育て・教育**  
令和6年度保育園児を募集します／ぶっくんノート／こどもひろば／アンソニー先生のぴっぷ暮らし ほか
- 14** **健康・福祉**  
地域包括支援センターは高齢者の相談窓口です／ホケセンだより／きたよん通信／ピピカツ ほか
- 18** **みんながヒーロー&ヒロイン**
- 19** **まちある・記・フォトニュース**



## わが家の アイドル

せいと  
石山 晴都くん

琢也さん・加奈さんの次男  
(1歳3か月・新町)

食べるの大好き！歩きまわるの大好き！イタズラ大好き！好きな食べ物は…『食べ物』!!(笑)バイバイするのが上手だよ☺見掛けたら声かけてね♡

皆様のご家庭のアイドルを広報ぴっぷで紹介しませんか？

最近の写真とコメントを添えて、総務企画課 まち発信係にお寄せください！

☑koho@town.pippu.hokkaido.jp または プリントした写真でもOK！

お知らせ

子育て・教育

健康・福祉

さまざまな分野で活躍する子どもたちを紹介します。



#031 Manato Hatozawa

鳩澤 真人 さん (左)

比布中央学校5年生

#032 Haru Oizumi

大泉 遼 さん (右)

比布中央学校5年生

比布中央学校5年生の大泉遼さんと鳩澤真人さんが、10月22日に苫小牧市で開かれた「第20回北海道小学生秋季ソフトテニス選手権大会兼第23回全国小学生ソフトテニス大会予選会」の小学5年生男子ダブルスの部で第4位に入賞し、全国大会の出場権を獲得しました。

「目指していたので、嬉しかった」と声を揃える大泉さん・鳩澤さんペア。まだあどけない表情も見せる二人ですが、並居る強豪選手を抑え、実力の高さを証明しました。

「ハル」「マナト」と呼び合う仲の良い二人がラケットを握ったのは、小学2年生から。お互いに母の勧めで少年団に入団し、小学3年生でペアを組みました。後衛の大泉さんは、全身を使った鋭い球が武器。練習中もきはきはきと声を出す、少年団のムードメーカー。

前衛の鳩澤さんは、高身長を生かしたネットプレーが武器。臆せず冷静にチャンスボールを狙います。

「ハルはフリーで相手のミスを誘うのがうまい」「マナトはチャンスボールをしっかりと決めてくれる」とお互いを褒めます。

比布町ソフトテニス少年団の大川智監督は、「二人とも積極的で、練習にも真面目に取り組む選手」と評価します。

負けず嫌いな二人にとって、ライバルペアの存在は最大のモチベーション。「試合で粘り負けて、悔しい思いを何度もした。だから練習を頑張れるし、練習してもっと上手になりたい」と話します。

二人は、来年3月に千葉県梟白子町で開かれる「第23回全国小学生ソフトテニス大会」の小学5年生男子ダブルスの部に出場します。

大泉さんは「戦ったことがない相手ばかり。相手の弱点を見極めて、一勝でも多く勝ちたい」、鳩澤さんは「練習の成果を発揮して、チャンスボールをしっかりと決めて勝ちたい」と抱負を聞かせてくれました。



1\_ 全国出場を決めた道予選会でメダルを手にし笑顔がこぼれる 2\_ 高身長を生かしボールに飛びつく鳩澤さん 3\_ 学年を超えて仲の良い少年団員 4\_ 素早く反応しボールに追いつく大泉さん



# 今月の まちからのお知らせ

医療制度・補助事業・税情報など、町から皆さんにお伝えしたい特に大切な情報です。

問=問い合わせ先 ☎=電話番号 ※各課の電話番号は2ページに掲載

## 各施設の休業・休館日

施設の名称	休業日・休館日
役場	12月30日～1月8日
教育委員会	(ただし1月4日は8時30分から13時まで臨時開庁します)
福祉会館	12月29日～1月3日
図書館	12月31日～1月5日(30日は17時まで開館)
体育館・改善センター	12月29日～1月3日
青少年会館	12月29日～1月3日
いちごアリーナ	12月29日～1月3日
公衆浴場	12月29日、1月1日、2日(31日は15時から20時まで営業)
ぴっぷスキー場	平常通り営業(31日は16時まで、1日は10時から営業)
遊湯ぴっぷ	平常通り営業(31日は20時まで営業)
ぴっぷクリニック	12月30日～1月3日(3日は当番医)

## 01 年末年始の 公共施設などの休業・休館日をお知らせします

役場・教育委員会の年末年始の休日は12月30日(土)から1月8日(月)までです。

役場の休業期間中、急を要する場合は、庁舎裏口に常駐している警備員にお申し出ください。

### 各種証明書を発行希望の方は

12月29日(金)午後4時までに電話などご予約いただいた場合は、休業期間中でも、住民票や印鑑証明書、所得・納税証明などの各種証明書を交付することができますので、各担当までお問い合わせください。

### マイナンバーカードに関する手続き

12月29日(金)は、システム休止のため、マイナンバーカードに関連する業務対応ができません(新規交付や電子証明の更新、暗証番号の再設定、カードを使った転入手続きなど)。来庁予定の方はご注意ください。

なお、紛失・盗難などによるマイナンバーカードの一時利用停止は24時間受付しています。

(マイナンバー総合フリーダイヤル) 0120-95-0178

## 02 年始のごみ 臨時収集について

次のとおりごみの臨時収集を行います。

### ■収集日

令和6年1月4日(木)

### ■収集地域

農家地区・市街地区

### ■収集するごみ

燃やせるごみ

※収集地域の各ごみステーションに、収集日の午前9時までに

ごみを出してください。

※愛別町外3町塵芥処理組合富沢衛生センターへの直接搬入は

できません。

### 問 税務住民課

税務住民室 住民環境係

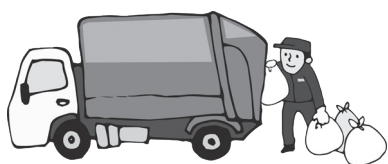

# 03

## 除排雪作業にご協力をお願いします

問【町道】建設課 管理室 維持係  
 【道道】旭川建設管理部 事業課 ☎ 26-4461  
 【国道】旭川開発建設部 旭川道路事務所 ☎ 61-0136

町では皆さんの日常生活に支障をきたさないように、今年も全力で除雪作業に努めます。また、皆さんの協力を得ながら排雪作業も進めますので、ご理解をお願いします。



### 除雪体制と除雪基準

町道の除雪作業は除雪トラック4台、除雪ドーザー2台、歩道用小型ロータリー車1台で行います。

これらの除雪車はおおむね10センチの降雪があった場合に出勤します。この程度の雪が積もると自動車が走りにくくなり、交通障害の原因となるためです。

なお、一部の路線は民間委託での作業となります。

### 除雪作業にご協力を

除雪作業は通勤や通学の時間帯前に完了することを目標としていますが、吹雪などにより作業が遅れることもありますので、ご理解ください。

また、除雪作業を円滑に進めるため、下記の点に注意し、ご協力をお願いします。

### 円滑な除雪作業にご協力ください

#### 路上駐車は迷惑です

路上に放置された車があると、除雪車が通れないことがあります。そのため除雪が後回しになったり、できない場合もあります。路上駐車をしないようご協力ください。

#### 道路に雪を捨てないで

除雪した道路に、雪を押し出している人を見かけます。道路へ出した雪は交通事故の原因や、通行のさまたげになるので、雪は敷地内で処理するか、雪捨て場へ運んでください。

#### 支障物を置かないで

道路に除雪のさまたげになるものを置くと、除雪車がはね飛ばすことがあり危険です。

また、狭い道路や交差点に面している塀や樹木などは、雪が積もると識別できなくなり、誤って接触する場合がありますので、分かりやすい目印を付けてください。

#### ごみ出しは除雪の後に

ごみは収集日に除雪車が通過した後に出すようご協力ください。

#### ●雪捨て場位置図



### 屋根からの落氷雪事故防止

毎年多く発生している、建物などからの落氷雪による事故を無くすため、次のことにご注意ください。

#### ▼丈夫な雪止めの設置

落氷雪事故の発生が懸念される沿道建物などには丈夫な雪止めを設置してください。また、雪止めの劣化などによる破損も事故につながります。発見した際は早急に修繕してください。

#### ▼軒下や道路の通行

軒下や道路では、絶対に子どもを遊ばせないようにしてください。

#### ▼発生しやすいタイミング

落氷雪事故は気温がマイナス3度からプラス3度の時に発生しやすいです。早めの除雪を心がけ、必ず複数人で行い、歩行者や遊んでいる子どもに十分注意してください。雪が落ちた際は直ちに負傷者がいないか確認し、歩行者の通行に支障が出ないように除雪してください。

問 旭川開発建設部 旭川道路事務所 ☎ 61-0136  
 総務企画課 総務室 生活安全係

# 05 | ぴっぷスキー場 インフォメーション

リフト運行状況  
や積雪情報は  
  
facebook

リフト料金や  
イベント情報は  
  
ホームページ

問 ぴっぷスキー場総合案内  
☎ 85-3056

料金表 ●小人は小学生以下 ●シニアは 60 歳以上 (身分証明書提示)

区分	大人	シニア	小人
12回券	2,600円	2,600円	2,000円
1日券	3,200円	2,300円	2,300円
4時間券	2,500円	2,500円	1,900円
ナイター券	1,200円	1,200円	1,000円
1日券ファミリーパック ~大人1枚3,200円で小人1枚無料!			

## 営業時間

通常 第2リフト 午前9時～午後4時  
第6リフト 午前9時～午後3時45分  
ロープリフト 午前9時～午後3時30分  
ナイター 第2リフト 午後4時～9時  
※第3リフトは今シーズンから廃止となりました。  
※各リフトは天候などにより運休する場合があります。  
※ロープリフト、ナイター営業は2月末まで。  
※12月31日は午後4時で営業終了。1月1日は午前10時から営業開始。

イベントスケジュール 今シーズンもイベントたくさん!

今シーズンのポスター▶

1月

感謝デー  
お米くばりなど



1月6日、7日、8日

「スキーの日」イベント  
大抽選会の抽選券配布

1月27日

ナイターイベント  
打上花火やキッチンカー



3月24日

ありがとうサービス  
デー&クローズ  
リフト料金割引



# 06 | 比布町スタンプラリー 2023冬

問 商工観光課 商工観光振興室 観光係

**実施期間** 12月9日(土)～令和6年1月31日(水)  
**応募方法** 各施設に設置のスタンプラリー台紙に、スタンプをそれぞれ4個以上集め、住所、氏名などを記入のうえ、応募箱に投函してください(応募は1人1枚に限ります)。

- 賞品**
- ・たまごかけごはんセット 1名
  - ・ピピカフェ比布駅ドリンク1杯無料券 3名
  - ・ぴっぷりん(6個入) 2名
  - ・遊湯ぴっぷ食事券付き入浴券 3名
  - ・ぴっぷスキー場招待券(10回券) 3名
  - ・比布町特産品詰め合わせ 3名
  - ・Calmiss Cafe ケーキ引換券 3名
  - ・のうりえ食堂ラーメン引換券 3名
  - ・NANA PLAZA ソフトクリーム引換券 3名
  - ・いちごとKaoriと洋菓子店カットケーキ(2個)引換券 3名
  - ・道CAFE ドリンクチケット(3枚) 2名

**応募締切** 令和6年1月31日(水)

**個人情報の取り扱いについて** 応募者の個人情報は、賞品の発送のためのみ使用します。

町内をめぐるスタンプラリーを実施します。  
スタンプを集めて豪華景品を当てよう!

## スタンプ・台紙設置場所

- ぴっぷスキー場
- 遊湯ぴっぷ
- 比布町図書館
- 比布駅
- ばらえていきっちゃん紙風船
- のうりえ食堂
- Calmiss Cafe
- 道CAFE
- ぴっぷりん
- ファーマーズマーケットNANA PLAZA
- いちごとKaoriと洋菓子店

## 応募箱設置場所

- 比布町図書館、比布駅、遊湯ぴっぷ

お知らせ

子育て・教育

健康・福祉

# 07 求人募集

問 求人情報の掲載について

商工観光課 商工観光振興室 商工労働係

求人募集情報は、①町図書館、②農村環境改善センター、③比布駅、④旭川信金比布支店で掲示しているほか、⑤町ホームページでも掲載しています。



町ホームページ

## ■タクシー乗務員

勤務 / 24時間・希望時間帯シフト制

資格 / 22歳以上

給与 / 15万3千円～

旭川合同自動車株式会社

旭川市大雪通9丁目 ☎24-2211

## ■食器洗浄等スタッフ

勤務先 / 良佳プラザ遊湯ぴっぷ

勤務 / 7:30～12:00

資格 / マイカー通勤できる方

時給 / 960円 (日祭日 990円)

## ■接客・簡単な調理スタッフ

勤務先 / 良佳プラザ遊湯ぴっぷ

勤務 / 10:00～16:00

資格 / マイカー通勤できる方

時給 / 960円 (日祭日 990円)

## ■管理業務・夜警スタッフ

勤務先 / 良佳プラザ遊湯ぴっぷ

勤務 / 13:00～22:00 または

21:30～翌日9:00

給与 / 18万円

株式会社荒尾

中町2丁目 ☎85-2142

## ■常勤保育士

勤務 / 7:30～18:30の間で実勤7時間45分(シフト制)

資格 / 保育士免許

給与 / 19万5千円～

## ■子育て支援員

乳幼児の保育、保育補助業務

勤務 / 7:30～18:30の間で4～8時間(シフト制)

資格 / 子育て支援員研修(地域型保育コース)受講済みの方

時給 / 970円

## ■パート調理員

給食調理、材料調達

勤務 / 8:30または9:00から13:30または15:30まで

時給 / 960円

うれしば保育園ぴっぷ

北2線8号 ☎74-5151

## ■作業スタッフ

なめこ・まいたけの栽培作業

勤務 / ①8:00～12:30、

②8:00～15:00

時給 / 960円～

有限会社遠藤農産

北1線8号 ☎85-2193

## ■鉄骨建築作業員

鉄骨建築、ガレージなど制作組立

勤務 / 8:00～17:30

給与 / 18万～35万円

株式会社コタニ工業

基線4号 ☎54-1555

## ■ヘルパー(訪問介護員)

勤務 / 8:30～17:00(土日祝日あり)

資格 / ヘルパー初任者研修修了者以上

時給 / 1,200円～

社会福祉法人比布町社会福祉協議会

北町1丁目 ☎85-2943

## ■売場スタッフ(パート アルバイト)

勤務・時給 / 早番1,030円、日勤1,000円、深夜1,250円

セイコーマート比布新町店

新町2丁目 ☎85-2881

## ■調理スタッフ(パート)

勤務先 / 特別養護老人ホームあそか苑

勤務 / 早出、日勤、遅出

資格 / 調理師資格なしでも可

時給 / 1,070円～

## ■調理スタッフ(正社員)

勤務先 / 特別養護老人ホームあそか苑

勤務 / 早出、日勤、遅出

資格 / 調理師資格あればなお可

給与 / 16万7,400円～

## ■介護スタッフ

勤務先 / グループホーム無憂苑、特別養護老人ホームあそか苑

勤務 / 交代制勤務(夜間勤務あり)

資格 / 介護関係資格なしでも可

給与 / 20万1,184円～

社会福祉法人大悲会

東町2丁目 ☎85-3147

## ■接客・調理補助スタッフ(パート)

勤務先 / いちごと Kaori と洋菓子店

勤務 / 週3～4回。8:30～17:00の間で3～6時間程度

時給 / 960円

株式会社ノウリエ

北3線10号 ☎85-4615

## ■ホテルスタッフ(正社員)

フロント、レストラン、予約など

勤務先 / 朝陽リゾートホテル(上川町)

勤務 / 実働8時間シフト制

給与 / 23万円～

## ■ホテルスタッフ(パート)

清掃、洗い場、調理補助など

勤務先 / 朝陽リゾートホテル(上川町)

勤務 / 実働8時間シフト制

時給 / 1,000円～

野口観光マネジメント株式会社

上川町層雲峡温泉 ☎0570-026572

## ■看護師・准看護師

病棟業務全般、外来業務

勤務 / 8:30～17:15。夜勤有

資格 / 看護師免許又は准看護師免許

給与 / 看護師21万円、准看護師18万円

## ■外来看護師

勤務 / 月・水・金曜日8:30～16:30、

火・木・土曜日8:30～12:30

資格 / 看護師、准看護師免許

時給 / 1,300円

## ■臨床工学技士(正社員 パート)

透析室業務、医療機器管理業務

勤務 / 8:30～17:15

資格 / 臨床工学技士免許

給与 / 正職員…月給18万5千円

パート…時給1,100円

## ■看護助手

病棟業務全般

勤務 / 8:30～17:15。夜勤有

資格 / ヘルパー免許(あれば尚可)

給与 / 14万5千円

比布町立ぴっぷクリニック

中町1丁目 ☎85-2222

## ■ガソリンスタンドスタッフ(日勤)

給油監視、管理業務ほか

勤務先 / R39セルフSS(当麻町)

勤務 / 8:00～19:00の間で6時間程度

資格 / 危険物乙4免許所有者優遇

時給 / 1,000円～

## ■電話受付・事務スタッフ

電話受付、PCデータ入力ほか

勤務先 / モダオート(当麻町)

勤務 / 9:00～17:00の間で応相談

時給 / 960円～

茂田石油株式会社

当麻町宇園別1区 ☎58-8123

## ■作業員

電気工事業(屋内外電気工事)

勤務 / 基本8:00～17:00

給与 / 18万5千円

山崎電機株式会社

愛別町字南町13番 ☎01658-6-5323

## 情報満載

暮らしに役立つ情報を掲載します。

## マークの見方

- 日=日時 所=会場  
 対=対象 定=定員  
 内=内容 料=料金  
 申=申し込み先  
 問=問い合わせ先  
 電=電話番号  
 FAX=FAX番号  
 電=メールアドレス

## 募集

町民スキー・スノーボード教室



比布スキー学校やピップスノーボードスクールの先生から無料でレッスンを受けることができる、町民スキー・スノーボード教室の参加者を募集しています。

クラス別のレッスンのため、初心者の方でも安心して受講できます。ぜひご参加ください。

日 12月28日(木)～30日(土)、午後1時～3時 ※悪天候時は中止。

所 ぴっぷスキー場

内 ①スキーコース…1年生以上の町民/②スノーボードコース…3年生以上の町民

料 無料

申込期限 12月13日(水)

※比布中央学校の児童生徒は学校または教育委員会に、それ以外の方は教育委員会に申込書を提出するか、上記の二次元コードからお申し込みください。

申 問 教育委員会教育課 生涯学習推進室 スポーツ振興係

「二十歳のつどい」を  
挙行します

日 令和6年1月7日(日)午後1時30分から

所 農村環境改善センター多目的ホール

対 町内に在住する平成15年4月2日から平成16年4月1日までに出生された方

※町外に転出した方も出席できますので、教育委員会へお申し込みください。

申 問 教育委員会教育課 生涯学習推進室 文化振興係

国土利用計画法に基づく  
届け出について

国土利用計画法に規定する一定面積以上の土地の所有権などの譲渡などがあったときは、契約(予約を含む)締結日から2週間以内(郵送期間を含む)に譲受人(権利取得者)は土地の利用目的および対価の額などを土地の所在する市町村に届け出する必要があります。

届け出をしなかったときは、6か月以下の懲役または100万円以下の罰金に処されることがあります。詳しくは、役場総務企画課までお問い合わせください。

申 問 役場総務企画課 総合政策室 政策係

## 募集

農産加工室1月利用分  
申込み受付

令和6年1月6日から31日までの間に農村環境改善センター農産加工室の利用を希望する方は、5人以上のグループで、加工品目と数量をまとめてお申し込みください。

申込締切 12月11日(月)

抽選会 12月18日(月)午前9時30分から

所 福祉会館第3研修室

申 問 役場農林課 農林業振興室

農政係

## 旭川中央警察署から

## ▼北朝鮮人権侵害問題啓発週間

北朝鮮当局による人権侵害問題に関する国民の認識を深めるとともに、国際社会と連携しつつ、この問題の実態を解明し抑制を図ることを目的として、毎年12月10日から16日までを「北朝鮮人権侵害問題啓発週間」としています。

拉致問題は我が国の喫緊の国民的課題であり、この解決をはじめとする人権侵害問題への対処が、国際社会を挙げて取り組むべき課題とされる中、国民の関心と認識を深めていくことが大切です。

## ▼指名手配被疑者の発見に協力を

北海道警察では、総力を挙げて指名手配被疑者の追跡捜査を行っています。被疑者によく似た人物を見かけたなどの情報があれば警察にお知らせください。指名手配被疑者の情報は、北海道警察ホームページに掲載しています。

問 旭川中央警察署 電 25-0110

いちごっ子  
のメッセージ

理系の研究者になりたい

テーマ「夢 - わたしが大人になったとき -」

比布中央学校

6年

名前 樋口 琉一



旭川地方気象台から



▼できていますか、暴風雪への備え

暴風雪に伴う災害には、暴風による歩行困難、視界不良（ホワイトアウト）による方向感覚の喪失、低体温症などの人的被害、交通障害、停電などがあり、北海道では毎年のように発生しています。

気象台では、暴風雪により広範囲に災害が予想されるときには「数年に一度の猛ふぶき、外出を控えてください。」のキーワードを用いた気象情報を発表して、厳重な警戒を呼びかけます。

暴風雪警報が発表されたときは今の天気が良くても油断することなく、最新の気象情報や道路情報などを事前に確認しましょう。

また、暴風雪になっても安全に過ごすため、日頃から家では停電に備えたり車が立ち往生することに備えるなど、あらかじめ必要な物を考えて準備しておきましょう。

☎旭川地方気象台 ☎ 32-7102

交通事故相談所を  
設置しています

北海道では交通事故相談所を設置し、専門の相談員が無料で相談に応じています。

▼定期巡回相談

☎ 12月20日(水)午後1時～4時  
※毎月1回開催。相談1件当たりの所要時間は約1時間（相談内容や予約状況によって異なります）。

☎ 所 上川総合振興局交通事故相談所  
申込締切 12月15日(金)正午まで。  
事前予約制。

☎ 申問 上川総合振興局 環境生活課  
☎ 46-5923



農業委員会だより

次の議案が審議され、承認されました。

▼第3回総会（9月26日開催）

◎農用地利用集積計画の決定  
3件 101,139㎡

▼第4回総会（10月24日開催）

◎農用地利用集積計画の決定  
3件 92,567㎡

☎ 農業委員会事務局

募集

自衛官候補生を  
募集します

▼自衛官候補生

受験資格 日本国籍を有し、採用予定月の1日現在、18歳以上33歳未満の男女

受付期間 随時受付中

試験日 令和6年1月21日(日)・22日(月)のいずれか1日

試験会場 陸上自衛隊旭川駐屯地

☎ 自衛隊旭川地方協力本部

旭川地区隊 ☎ 54-5617

年末調整や確定申告には  
「社会保険料（国民年金保険料）  
控除証明書」が必要です

国民年金保険料は、納付した全額が所得税・市町村民税の社会保険料控除の対象となります。

国民年金保険料を社会保険料控除として申告する場合は、毎年1月1日から12月31日までの間に納付（納付見込みを含む）した国民年金保険料の額を証明する書類の添付などが必要です。

生命保険会社などが発行する控除証明書と同様に、1年間に納付した国民年金保険料の額を証明する「社会保険料（国民年金保険料）控除証明書」が、11月上旬に日本年金機構本部から送付されています。

証明内容は、今年1月から10月2日までの間

に納付された国民年金保険料額と、年内に納付が見込まれる場合の納付見込み額です。

なお、年の途中から国民年金に加入した場合は、10月3日から12月31日までの間に今年初めて保険料を納付された方は、翌年2月上旬に同様の証明書が送付されます。

控除証明書に関する問い合わせは年金事務所のほか  
ねんきん加入者ダイヤルをご利用ください

☎ 0570-003-004

※050から始まる電話番号からおかけになる場合は☎03-6630-2525

【受付時間】月～金曜日 午前8時30分～午後7時  
第2土曜日 午前9時30分～午後4時

※祝日（第2土曜日を除く）、12月29日～1月3日はご利用いただけません。

ねんきんワンポイント

☎ 役場税務住民課 税務住民室 戸籍年金係  
旭川年金事務所 ☎ 25-5606

奥山勝弘さん・杉山明美さんが  
比布町感謝状を受賞  
八巻友枝さん・上西克則さんが  
北海道索道協会表彰を受賞

40年間にわたりぴっぷスキー場で索道事業に従事し、町の観光振興に多大な貢献をされたことから、11月17日、奥山勝弘さん(15区)と杉山明美さん(15区)に村中町長から比布町感謝状と記念品が手渡されました。

また、30年間にわたりぴっぷスキー場で索道事業に従事された八巻友枝さん(新町)と上西克則さん(5区)には、北海道索道協会から表彰状と記念品が贈られました。



桐一郎さんが  
令和5年度比布町文化賞を受賞

令和5年度比布町文化賞に桐一郎さん(2区)が決定しました。町文化賞が贈られるのは平成30年度以来5年ぶりです。

11月3日に開催された贈呈式で、桐さんは「こんなに素晴らしい賞をいただけて大変光栄です。これからも自分の好きな事を続けていきます」と、受賞の喜びと今後の意気込みを語りました。桐さんがこれまで生み出した数々の作品は、多くの人々の心に響くものばかりです。これからも素敵な作品を楽しみにしています。

GO! GO! VOREAS ～プロバレーボールチームヴォレアス北海道の選手たちを紹介します～

①比布町の印象や思い出②比布町の好きな場所③比布町民へメッセージ



ミドルブロッカー  
3 田城 貴之 (たしろ たかゆき)

生年月日 1992.3.24  
身長/体重 192cm/92kg  
出身地 北海道岩見沢市

- ①七夕天国が盛り上がる
- ②遊湯ぴっぷの冷たい水風呂
- ③毎日練習できる環境を提供いただき有難いです！試合やイベントで盛り上げます！



ミドルブロッカー  
7 井上 仁 (いのうえ じん)

生年月日 1992.4.2  
身長/体重 195cm/90kg  
出身地 東京都府中市

- ①四季の移り変わりや田園風景
- ②遊湯ぴっぷ
- ③日々、比布の体育館で磨いた技でより多くの勝利を届けられるように頑張ります！



ミドルブロッカー  
15 榎村 大仁 (かしむら ひろひと)

生年月日 1999.1.15  
身長/体重 196cm/94kg  
出身地 茨城県日立市

- ①運転中よく虹が見えた
- ②ナナプラザ
- ③日頃よりご声援有難うございます！成長していく姿を見てください！



ミドルブロッカー  
18 後藤 万澄 (ごとう ますみ)

生年月日 1996.4.11  
身長/体重 194cm/85kg  
出身地 山形県山形市

- ①かっぱの健卵が美味しい
- ②思い出の詰まったヴィレッジ
- ③ご声援有難うございます。今後は更に比布の皆さんの活力になれるよう頑張ります！



## 令和6年度 保育園児を募集します



問 役場保健福祉課 社会福祉室 こども未来係

### 【受付期限】

令和5年12月13日(木)まで

### 【受付場所】

役場保健福祉課または、保育園

### 【入所基準】

児童の保護者・扶養義務者が就労、病気による入通院や介護、妊娠などの理由で保育を行うことができない方

### 【保育料】

3歳未満児クラス 保護者または扶養義務者の税額に応じて決定します。(下表参考)

3歳以上児クラス 保育料は無償となります。

### 【副食費(3歳から5歳児)】

保育園で徴収しますので、保育園の指示に従い納入してください。なお、年収360万円未満相当世帯は、副食費が免除となります。

※0歳から2歳児の副食費は、保育料に含まれます。

### 【保育園(施設別)】

区分	くるみ保育園	うれしば保育園びっぶ
対象年齢	生後6か月～学校入学前	生後2か月～3歳を迎えた年度の最初の3月末日まで
定員	90人	19人
保育時間	標準時間 7:00～18:00	標準時間 7:30～18:30 短時間 8:30～16:30
	短時間 8:30～16:30	
	延長保育時間 18:00～18:30	



※うれしば保育園びっぶの卒園後は、転園が必要となります。連携施設として、「くるみ保育園」が設定されています。

※本町以外の認可保育所への広域入所申し込みも可能です。

※くるみ保育園の保育時間は、令和6年4月1日より7:00開園、18:30閉園となりますが、延長保育時間については、保育料と別に料金がかかります。

### 【保育料徴収基準額表】

階層区分	定義	利用者負担額			
		3号認定(3歳未満)			
		標準時間		短時間	
		比布町	国	比布町	国
1	生活保護法による被保護世帯(単級世帯を含む)	0円	0円	0円	0円
2	市町村民税非課税世帯	0円	0円	0円	0円
3	第1階層を除き、 ・4月～8月分までは 前年度分 ・9月～翌3月分までは 当該年度分 の市町村民税の額が右欄の 区分に該当する世帯	市町村民税所得割課税額 48,600円未満 9,700円	19,500円	9,100円	19,300円
4		48,600円以上 100,000円未満 13,500円	30,000円 または44,500円	12,900円	29,600円 または43,900円
5		100,000円以上 170,000円未満 16,500円	44,500円 または61,000円	15,900円	43,900円 または60,100円
6		170,000円以上 307,000円未満 22,200円	61,000円 または80,000円	21,600円	60,100円 または78,800円
7		307,000円以上 26,000円	80,000円 または104,000円	25,400円	78,800円 または102,400円

※多子(第2子以降)の場合、上記保育料から軽減となる場合がありますので、詳しくはお問い合わせください。

### ～保育料について～

保育にかかる費用は、入所児童の年齢により異なります。保護者の皆さんに負担いただく保育料のほかに、国や道から補助を受け、町が保育をすることになっています。

保育料は国で定められる徴収基準額表(上表)がありますが、本町では独自に軽減を行い、子育て世帯への経済的支援に努めています。

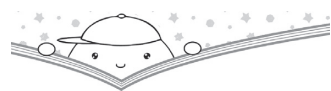

ぴっぷちよう としょかん

# ぶっくんノート

☎ 比布町図書館 ☎ 85-3354

開館時間 午前 10 時～午後 6 時

休館日 12 月 11・18・25・27 日 (館内整理 27 日)

年末年始 12 月 31 日～1 月 5 日

※ 30 日の開館時間は午後 5 時までです

※ 本は返却ポストに投函してください

## ● 新刊図書紹介

今月のおすすめ新刊図書をお知らせします。

### 窓ぎわのトットちゃん 続

黒柳 徹子/著

東京大空襲の数日後、青森を目指して、ひとり夜行列車に乗ったトットを待ち受けていた試練とは？ NHK の専属女優になりたての、トットが救われた一言とは？

「窓ぎわのトットちゃん」、42 年ぶりの続編。



### 悪逆

黒川 博行/著

過払い金マフィア、マルチの親玉、カルトの宗務総長 - 社会に巣食う悪党が次々と殺害される。警察捜査を巧みに攪乱する男の目的とは -。凶悪な

知能犯による強盗殺人を追う王道の警察小説。『週刊朝日』連載を加筆修正。



### ぬまの 100 かいだてのいえ

いわい としお/作

ある風の強い日。大きな岩が落ちてきて、オタマジャクシのウズたちが暮らす沼をふさいでしまったから、さあ大変！ ウズは助けを求めて、

沼の底へと向かい…。「100 かいだてのいえ」シリーズ第 6 弾。



## こどものひろば

入園前の親子を対象に、遊びや育児についての情報提供や、保護者同士の交流・遊びの経験の場として開催しています。親子のふれあい遊びや感覚遊びも取り入れています。予約は要りません。

## 子育て相談

相談員が育児に関する心配事などをお聞きします。町内の子育て家庭すべてが対象 (就園・就学児も可) です。保育園や児童クラブ、自宅訪問、電話相談もできます。相談内容に応じて保健師や栄養士も対応。相談日は時間をかけてじっくりお話できる日としています。詳しくは子育て支援センターにお電話ください。

## 今月の行事 (予約制)

- 12 日(火)・18 日(月)「クリスマス制作」
  - 21 日(木)・25 日(月)「壁画制作」
  - 22 日(金)「クリスマス会」※参加予約は 15 日(金)まで
- ～すくすく子育て講座～
- 19 日(火)「簡単クッキング」講師 比布町栄養管理士 加藤 和恵さん

子育て支援センターの  
公式LINEアカウントができました  
子育てに関する悩みを、お気軽にご相談ください。

@624dcugo

LINE の「友だち追加」から  
ID 検索するか、二次元コードを読み込んでください



## こどものひろば

☎ 子育て支援センター ☎ 85-2555

日	月	火	水	木	金	土
JO-Pit 始めました! (予約不要) 地域おこし協力隊 城野 翔平さんが要望に応じてストレッチやエクササイズを行います。一緒に汗を流しましょう! 参加してポイントを貯め、ご褒美をもらっちゃおう!					1	2
3	4	5	6 ほっぺ	7	8 記入日	9
10	11 記入日	12 ★ 相談日	13 きらら いちご 午後お休み	14 お休み	15 JO-Pit クリスマス会 予約締切	16
17	18 ★	19 ★	20	21 ★ 相談日	22 ★	23
24	25 ★	26 JO-Pit	27	28 ひろば大掃除 お休み	29 ひろば 年末休み	30 31
ほっぺ 0 歳児			相談日 相談支援日 (午後)			
きらら 1 歳児			記入日 ファイル記入日			
いちご 2 歳児			★ 今月の行事			

12月のカレンダー



子育てサポート「ハッピー」  
スタッフ会員

### 募集 うれしば保育園ぴっぷでお友達と遊びませんか？

うれしば保育園ぴっぷでは、0歳から2歳児までの未就園のお子さんを対象に月1回、園開放「エミナ」を実施しています。

**日** 令和6年1月11日(木)午前10時～11時30分

※毎月第2木曜日予定

**内** 雪あそび

**申込開始** 12月25日(月)から

**定** 先着5組

**申問** うれしば保育園ぴっぷ

☎ 74-5151

### 募集 子どもの一時預かりを行っています



子育てサポート団体「ハッピー」では、子どもの一時預かりを行っています。

急用などで「子どもの送迎をしてほしい」「降園・下校後に預かってほしい」など様々な理由で預かりが必要なときに、少しでも手助けになればと思います。

申込書は保健センターと町ホームページに設置しています。

**対** 町内の0歳（生後1か月）から6年生まで

**利用時間** 午前7時から午後10時までの間

**所** 原則、スタッフ会員の自宅。その他は要相談。

**利用方法** 「ハッピー」の利用会員として入会が必要です。申込書を事務局（保健センター）に提出し、入会后、スタッフ会員の名簿・連絡先をお渡しします。

**利用料金** 30分350円

**申問** 子育てサポート「ハッピー」事務局（保健センター）

What a wonderful Pippu!

vol. 3



外国語指導助手

アンソニー・グラヴィク  
Anthony Glavic

比布中央学校のALT（外国語指導助手）として赴任した、オーストラリア出身の37歳。元・パティシエで、趣味は料理と映画鑑賞。

アンソニー先生の  
ぴっぷ暮らし

皆さん、こんにちは！いかがお過ごしですか？秋を楽しんでいますか？私はとても涼しい北海道の秋に驚いています。オーストラリアの冬を思い出さずほどです！紅葉が色づく様子は、本当に素晴らしいものです。

最近、中央学校の学校祭と学芸会に参加することができ、どちらもとても感動しました。前期課程児童の演技と音楽のパフォーマンスを見て、彼らの才能に圧倒されました。後期課程生徒のパフォーマンスもバラエティに富んだ演技、ファンタジー、コメディ、そして日本の歴史の物語がすばらしく、演技だけでなく、セットや衣装もすごくよくできていました！

皆さんは文化祭を見に行きましたか？素晴らしい作品が展示されていました！北海道で何か良い美術展をご存知でしたら、そして街で私を見かけたら、私は旅行するたびに美術展に行くのを楽しんでいるので是非教えていただけたらと思います！

### Try English!

Hello everyone! How have you all been? Are you enjoying the cooler autumn weather? I have been certainly surprised how much cooler autumn is here in Hokkaido it reminds of Australia's winter! But I have enjoyed the changing colors that autumn brings, seeing all the Momiji change color is truly a wonderful sight. Recently I was able to attend both the elementary and junior high school's school performances and I was very impressed by both. The elementary school students did such a great job, seeing both their acting and musical performances I was blown away by how talented they are. I was equally impressed with the junior high school's performances. I liked the variety acts, fantasy, comedy and a story from Japan's history. Not only did they do a good job of acting but their sets and costumes were well made too! Did you go to see the art exhibition the students put on? I think they made some wonderful pieces of art! If you know any good art exhibitions in Hokkaido and If you see me around town, please come tell me about them. I enjoy going to art exhibitions whenever I travel!



## 地域包括支援センターは高齢者の相談窓口です

問 地域包括支援センター  
(役場保健福祉課内)  
☎ 85-2112

## “歩き方”のポイントをおさえて転倒予防

「まだまだ足腰は大丈夫」、「自分は転ばない」と思っていませんか？病気に関係なく、年齢とともに筋力は低下し、転びやすくなります。内閣府の「高齢社会白書(2021年版)」によると、女性の要介護認定原因の2位は「転倒・骨折」であり、転倒を防いでいくことは介護予防としても大切です。

冬のツルツル路面では、特に滑って転倒し、骨折などのけがをする方が急増します。夏の乾いた道と同じ歩き方をすると、転倒しやすいので注意が必要です。

### こんなときは、要注意！

急いでいるとき

⇒時間に余裕をもって行動

両手に荷物を持っているとき

⇒リュックサックで両手が使えるように対応

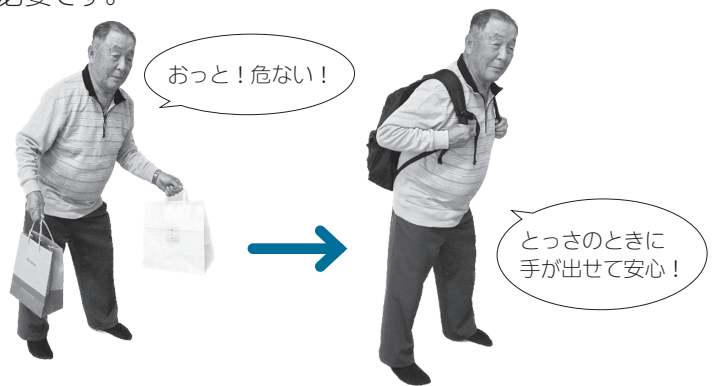

### 冬道の歩き方がポイント

- ①小さな歩幅で、靴の裏全体をつけて歩く。
- ②歩くスピードはゆっくりと。すり足ぎみに、足は開くようにする。
- ③滑るような道、場所を見分けて歩く(玄関の出入り口、車の出入りが多い場所など)。

### 冬靴選びは、靴底がポイント！

ツルツル路面には、ピン・金具付きや深い溝のある靴底がおすすめです。しかし、登山靴のようなゴムが固いものは、ツルツル路面には不向きです。靴底のゴムは柔らかい方が路面への接着力があります。

ゴムは劣化・消耗しますので、こまめに確認してください。

また、雪深い道では、溝に雪が入ってしまいます。路面に合わせて靴を履き替えると、より快適に冬道を歩くことができます。



### 杖にも必要な冬支度

すべり防止のため、冬道では杖にアイスピックをつけましょう。アイスピックは、大きく2種類あります。

杖やアイスピックの選び方は地域包括支援センターにお問い合わせください。

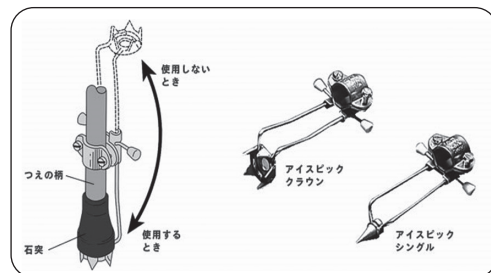



## 今月のテーマ「たばこに関する比布町のデータを紹介します」

### ①喫煙の状況

令和4年 特定健診問診票からの集計

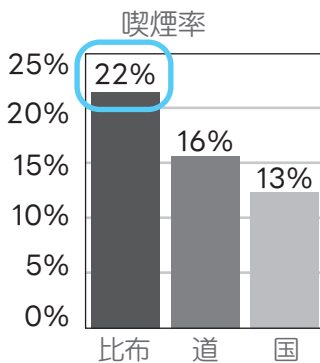

#### 慢性閉塞性肺疾患（COPD）に注意！

COPDとは、細い気管支が炎症を起こし、肺への空気の流れが悪くなる病気です。

長年にわたる喫煙が主な原因です。

比布町は、COPDによる死亡者数が、近隣町と比べて多いです。

### ②医療費の状況

令和4年 入院医療費上位5疾病

1位	気管、気管支及び肺の悪性新生物	13,780,770 円
2位	脳性麻痺など	9,710,660 円
3位	大腸の悪性新生物	6,294,470 円
4位	脳梗塞	5,333,140 円
5位	虚血性心疾患	5,063,040 円

#### たばこと関連がある疾病

### ③死亡の状況（平成22年～令和元年）

SMR（標準化死亡比）上位5疾病

1位	腎不全	164.1
2位	虚血性心疾患	156.8
3位	肝臓がん	150.8
4位	肺がん	135.0
5位	慢性閉塞性肺疾患	134.1

※国平均を100とし、高いほど死亡が多い

### 受動喫煙に関するデータ

【副流煙に含まれる有害物質】（主流煙を1として）

- ・ニコチン 2.8倍 ・一酸化炭素 4.7倍
- ・タール 3.4倍 ・アンモニア 46倍

### 子どもへの影響が最も大きい！

ぜんそく  
中耳炎  
たばこの誤飲  
むし歯  
乳幼児突然死症候群

### 子宮・乳がん検診（冬期集団）のお知らせ

ご自身の健康を守るために、ぜひ子宮・乳がん検診を受けましょう。

日程 令和6年1月19日(金)、2月1日(木)

申し込み済みの方には12月中旬に案内文・受診票などを送付します。

新たに集団検診を希望する方は、保健センターにご連絡ください。

※集団検診日はバスの送迎があります。

## 後期高齢者医療制度のお知らせ

北海道後期高齢者医療広域連合  
ホームページ「医療費通知について」



### ●医療費のお知らせ(医療費通知)について

健康管理の重要性をより強く意識していただくため、対象期間に医療機関などを受診した全ての被保険者の皆さんに、診療日数や医療費などを掲載した「医療費のお知らせ(医療費通知)」を、年2回、ハガキで送付しています。

### ▼健康管理に活用しましょう

受診年月、診療を受けた医療機関名、診療区分、日数、医療費の総額(10割の金額で表示)、自己負担額、食事療養・生活療養費の回数、総額、標準負担額が一覧で記載されています。

これらに間違いがないか確認するとともに、医療費の推移や健康状況を把握することで自身の健康管理に努めましょう。

### ▼医療費控除の申告について

医療費控除の申告手続きで、医療費の明細書として使用することができます。

医療費控除の申告については税務署にお問い合わせください。

### ▼発送予定月

①令和6年1月上旬(令和5年1～9月診療分)

②令和6年2月下旬(令和5年10～12月診療分)

※診療を受けた記録がない場合は発行されません。

問い合わせ先 役場保健福祉課 社会福祉室 国保医療係

北海道後期高齢者医療広域連合

☎ 011-290-5601

## 生活・仕事巡回相談会

仕事やお金、家族、人間関係など、暮らしに関する悩みごと、困りごとについてご相談ください。事前予約制です。

相談日 12月21日(木)

時間 ①午後1時～1時50分

②午後2時～2時50分

場所 福祉会館第4研修室

定員 ①②各1人

申込方法 相談日前日の午後3時までに電話、FAX、メールで申込

相談料 無料

申し込み・問い合わせ先

かみかわ生活あんしんセンター

☎ 38-8800 FAX 33-0021

✉ anshin@kamikawa19.hokkaido.jp



## きたよん通信

### 知っていますか？ヘルプマーク

今月は、「ヘルプマーク」について紹介します。

#### ヘルプマークって？

義足や人工関節を使用している方、内部障がいや難病の方、または、妊娠初期の方など、援助や配慮を必要としていることが外見からは分からない方が、周囲の方に配慮を必要としていることを知らせることで、支援や援助が得やすくなるよう作成されたマークです。

ヘルプマークを身に着けた方を見かけたら、困っているようであれば声をかけるなど、思いやりのある行動をお願いします。

ヘルプマーク



#### きたよん出張講座について

『障がい』について、地域に出向いてお話をする講座を始めています。

対象 当麻町・比布町・愛別町・上川町の町内会や地域団体、サークルなど

費用 無料

会場 申込者側で用意をお願いします。

申込方法 開催希望日の1か月前までに電話、FAX、メールで申込

講座の内容や時間をご相談に応じます。

お気軽にお問い合わせください。

#### きたよんサロン

障がいのある方や家族が交流できる場として、月1回開催しています。

日時 12月20日(木)15:00～  
場所 福祉会館第1和室

問い合わせ 保健福祉課 社会福祉室 福祉係・  
上川中部基幹相談支援センター「きたよん」





### みんなのピピカツ宣言

「間食を減らす。野菜を多めにバランス良い食事をする」

## 「ピピカツ」って？

町では、運動習慣の形成や食生活の改善を通じて、全世代が生涯健康で豊かな人生を送るために必要な体づくりをサポートする事業「ピピカツ」を展開中。ピピカツ事業は、このロゴマークが目印です。

01



### 今月の筆者

比布町地域おこし協力隊員  
ピピカツ担当 藤本 隆靖

食欲の秋が過ぎ、クリスマス、忘年会、お正月と、冬はカロリー過多の食事をする機会が増えますね。そんな太りやすい誘惑の多い季節。実は、ダイエットには適した季節なのです。

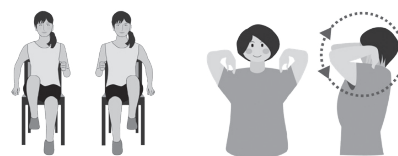
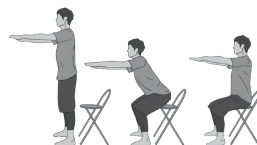

### 冬こそダイエットに適した季節！

外気の温度が10℃以下になると、体は体温を維持し、内臓を冷えから守ろうと働きます。体温を保つために体は頑張る熱を作り出すため、カロリーが消費され代謝がアップします。

つまり、外気が寒ければ寒いほど代謝が上がり、痩せやすくなります。

### 冬に痩せるための3つのポイント

#### ①掃除や散歩で体を動かす

黙っていると、寒さから体を守ろうとするため脂肪がつきやすくなります。体を動かすことで体温を上げることができます。

#### ②下半身の大きな筋肉を動かす

スクワットが一番有名ですが、しゃがんだり、寝転がって足を自転車をこぐような動きでも筋肉を使います。1日5分でも良いので、スクワットの運動をしませんか？

#### ③肩甲骨を動かす

両手を肩の上に乗せ、肘で大きく円を描きます。右回し、左回し。凝り固まった肩周りをほぐすと同時に、肩甲骨や背中エクササイズにもなります。午前中に行うだけで、エクササイズ後6時間は脂肪が燃焼しやすい体になります。

できることから始め、今年は正月太りなどにならないよう頑張りましょう。



FRAGOLA VCのメンバー



城野コーチ

## 02 FRAGOLA VC (フラゴーラ バレーボールクラブ)

「FRAGOLA VC」は、比布町を拠点にし、中学校にバレーボール部がなく競技ができない生徒のために5月に設立された女子クラブチームです。現在のメンバーは6人で、比布中央学校や当麻中、愛別中の生徒が所属。バレーボール好きの仲間が集まり、週2回、楽しく汗を流しています。

コーチは中学から大学までバレーボール選手として活躍した、地域おこし協力隊(ピピカツ担当)の城野翔平さん。イタリア語でイチゴを意味するチーム名は、城野コーチと設立時のメンバーで決めたもの。

10月に町体育館で開かれた「全町一般男女バレーボール大会」に初参加したFRAGOLA VC。8年生の谷ほのかさんは「初めての試合でみんな緊張していたが、セットを重ねるごとに息が合ってきた。私たちのチームをもっと知ってほしい」と話し、各種大会への参加に意欲を見せています。

**対象** 7～9年生(中学1～3年生)の女子

**日時** 毎週火・土曜日の午後6時から8時まで ※変更の場合あり。

**場所** 比布中央学校体育館

**問い合わせ先** 城野翔平コーチ

✉ shoheijono1019@gmail.com



ピピカツブログ  
公開中！

ピピカツブログ 検索

スポーツや文化活動などの話題を紹介します。皆さんからの情報をお待ちしています。新聞などに掲載された情報も掲載しています。

○内の数字は順位(敬称略)。町内関係者のみ掲載



## みんなが ヒーロー&ヒロイン

### バレーボール

#### ◆全町一般男子・女子大会

(10月22日・町体育館)



【男子】①ぴっぷ紙風船B ②ぴっぷ紙風船A ③CLUB LEONE  
【女子】①P'z Mate ②FRAGO LA VC ③リトルファイヤーズ

#### ◆旭川選抜中学校大会

(11月3日・旭川市)

【男子】①CLUB LEONE(高橋琥虎)

#### ◆クラブ9人制フタバスポーツ杯争奪大会

(11月12日・町体育館)

①ぴっぷ紙風船

### バスケットボール

#### ◆富良野沿線中学校新人大会

(10月14～15日・美瑛町)

【女子】①比布中央・当麻中合同(大仙桃)

#### ◆旭川地区U15新人大会兼全道新人北大会予選会

(10月28日・当麻町)

【女子】①比布中央・当麻中合同(大仙桃)

【優秀選手賞】▷女子 大仙桃

◎全道大会出場権獲得

### 剣道

#### ◆上川管内段別錬成大会

(10月22日・旭川市)

【個人】▷五段①木村和真

### ソフトテニス

#### ◆上川中央地区大会中学校新人戦

(10月21日・当麻町)

【団体】▷男子③比布中央▷女子①比布中央

【ダブルス】▷女子①橋内美心・西木戸心③平尾紅葉・佐藤百華、荒尾君花・古川那奈

#### ◆北海道小学生秋季選手権大会兼全国小学生大会予選会

(10月22日・苫小牧市)

【ダブルス】▷5年男子④大泉遼・鳩澤真人 →3ページ参照

◎全国大会出場権獲得

#### ◆ヨネックス杯争奪小学生インドア北見大会

(11月18日・北見市)



大石・中野ペア、勝見友音・勝見萌衣ペア

【ダブルス】▷6年女子③勝見友音・勝見萌衣▷初心者③大石胡花・中野稀映

### 野球

#### ◆比布町長旗争奪少年野球大会

(10月22日・ぴっぷ球場)



③比布・上川大雪合同チーム

### 将棋

#### ◆ぴっぷストロベリー杯

(10月28日・町体育館)

【Aクラス】①梅澤満喜

【Bクラス】②大島こなつ③野内陽向

【Cクラス】①山田眞蒼②岩野真之③米澤英汰

#### ◆上川地区小中学生名人戦

(11月11日・旭川市)



(左から)山田さん・梅澤さん・大島さん

【小学生男子】③野内陽向

【小学生女子】①梅澤恵実華②大島こなつ③山田眞蒼

【中学生】③上道敬翔

### 卓球

#### ◆旭川オープン小学生大会

(10月28日・旭川市)

【シングルス】▷4年生男子②大月陽翔



### バドミントン

#### ◆町民バドミントン大会

(10月15日・町体育館)

【ダブルス】▷前半戦A ①有岡亮祐・山田賢一▷前半戦B ①奥野聖奈②有岡修治③有岡晴美・有岡紗希▷後半戦A ①有岡亮祐③有岡修治▷後半戦B ④有岡晴美②奥野聖奈・有岡紗希



11.3

災害時でも  
温かくおいしい食事を

町民向けの防災研修会が農村環境改善センターで開かれ、参加者は講話や実践を通して防災への意識を高めました。炊飯袋にも挑戦し、一口食べる  
と笑顔がこぼれました。



10.24

秋を彩った  
藤本さんのざる菊畑

14区の藤本由美子さんが自宅前に植えた約1,600株の「ざる菊」が開花し、道行く人々を楽しませました。藤本さんは「体が元気なうちは続けたい」と笑顔で話されました。



まちある記  
フォトニュース

まちの話題や情報など、身近なニュースをまち発信係にお知らせください。



本紙上で紹介できなかった行事や写真は、facebook「まちある記・フォトニュース」に掲載しています。



11.11

近隣町中学生  
新人卓球大会

体協卓球部主催の「近隣町中学生新人卓球大会」が町体育館で開かれ、5町の卓球部員らが参加。選手たちは仲間の応援を背に、日頃の練習の成果を発揮し健闘しました。



11.3

うれしば保育園  
3園合同オリンピック

うれしば保育園ぴっぷを含む3姉妹園交流を目的とした「うれしばオリンピック」が、町体育館で初開催。多数の園児と保護者らが参加し、終始にぎやかに行われました。

◆全道町村職員等親善交流大会  
(10月28日・札幌市)  
【団体】▷A級(六段以上)③渡島・上川混成(小出敦)

◆北海道高等学校新人大会  
◆道北ブロック予選会  
(11月4日・旭川市)  
【団体】▷男子⑤旭北高(漆戸駿)  
◆道南ブロック予選会  
(11月18~19日・七飯町)  
【団体】▷男子①北海道栄高(寒河江朔丸)  
【個人】▷男子⑨寒河江朔丸  
Ⓜ2選手、全道大会出場権獲得

◆少年東川大会(11月3日・東川町)



【団体】▷小学生低学年①比布A(上田星・中野紗和・佐藤日咲)②比布B(越智奏・木村心奏・畠山凜花・青木理音・廣瀬衣麻)▷小学生高学年②比布(上田稟・寒河江冨六・夏井みいな・久保田琉・青木結愛)  
【個人】▷小学生低学年①中野紗和▷小学生高学年①寒河江冨六

◆防犯剣道大会  
(11月17日・青少年会館)



【個人】▷初心者①木村向葵②中澤好美▷2~4年①上田星②中野紗和③佐藤日咲・越智奏▷5・6年①寒河江冨六②久保田琉③夏井みいな▷7・8年①堺陽向

## 比布町公式 SNS

まちの情報を  
もっと知りたい  
あなたに！



LINE

町からのお知らせや、防災情報をお届け。



X (旧Twitter)

日々の出来事から、防災情報まで色々発信中。



facebook

町内の話題や、防災情報を随時お知らせ。



Instagram

比布町の「映える」風景や町の様子を投稿。

## まちの人口

10月末現在 (前月比)

総数 3,479人 (-12)  
男性 1,648人 (-6)  
女性 1,831人 (-6)  
世帯数 1,767世帯 (-10)



## 戸籍のまど

(11月15日までの届出)

### お悔やみ申し上げます

(氏名・享年・行政区)

加藤 トヨさん 95歳 (4区)  
長谷川 サイさん 85歳 (9区)  
村上 裕子さん 72歳 (東町)  
柴田 勝さん 84歳 (東町)  
栗山 ノブさん 90歳 (東町)  
能島 勉さん 74歳 (南町)

※了承をいただいた方のみ掲載しています。

## 住民関係届出は 期限内に届出しましょう

### 14日以内

- 転入届 (他市町村から住所を移したとき)
- 転居届 (町内で住所を変えたとき)
- 出生届 (子どもが生まれたとき)

### あらかじめ

- 転出届 (他市町村へ住所を移すとき)

※印鑑証明書の発行が必要な場合は、必ず印鑑登録証をご持参ください。

## 12月の行事予定

- 9(土) 比子連クリスマスパーティー  
9:00 福祉会館
- 13(水) 第4回町議会定例会 ～14日  
9:00 役場(議場)
- 17(日) 町民バドミントン大会  
10:00 町体育館
- 20(水) 行政区長・農事組合長会議  
9:00 福祉会館(大講堂)
- 22(金) 比布中央学校第2学期終業式
- 26(火) 第6回農業委員会総会  
13:30 役場(議場)
- 28(木) 町民スキー・スノーボード教室 ～30日  
13:00 ぴっぷスキー場
- 29(金) 役場・教育委員会仕事納め



8  
ページ

※変更になる場合がありますので、無線放送・LINEなどにご留意ください。

1月号は12月27日発行予定です

発行/比布町 発行日/2023(令和5)年12月6日

編集/総務企画課 総合政策室 まち発信係

〒078-0392 北海道上川郡比布町北町1丁目2番1号

☎0166-85-2111(代表)・0166-85-4802(室直通)

UD FONT  
by MORISAWA

見やすく読みやすい、ユニバーサルデザ  
インフォントを採用しています。

HP <http://www.town.pippu.hokkaido.jp>

✉ [ichigo@town.pippu.hokkaido.jp](mailto:ichigo@town.pippu.hokkaido.jp)